

広報 なよろ

2018
December
No.153

12

名寄市男女共同参画セミナー 4ページ

声 - Voice - 5ページ

市税は納期内に 6-7ページ

きらめく まちビト × カナダ・リンゼイ 交換留学生



名寄市



名寄市公式
facebook

写真：第48回名寄ピヤシリジャンプ大会
兼 第55回北海道新聞社杯ジャンプ大会
(2017年12月16日撮影)

広報 なよろ

きらめく まちビト



板垣慶子

善正彩音

名寄高校に通う2人の高校生が、7月21日(土)から9月19日(水)までの約2カ月間、交換留学生としてカナダ・リンゼイに滞在しました。異国の文化や出来事、体験などの感想を写真とともに紹介します。

リンゼイは景観がよく街の人もやさしかった。



留学しようと思ったきっかけは、板垣 中学生の時、自分の英語力がどれほどなのかを知るため短期ホームステイのツアーに参加しました。その時は自分が思っていた以上に英語ができなく歯がゆかったのですが、また次にチャンスがあれば行こうと思っています。

善正 将来英語の先生になりたいと考えています。英語を教えるのに読み書きだけでなく、会話もできた方がいいと思っていますので、今回学校で募集していることもあり、行ってみようと思いました。

リンゼイの街の印象は、板垣 とても自然豊かで、自然を生かしたアクティブイも、ロッキングやジッティングなどを楽しみました。北海道の環境とよく似ていて、街自体を身近に感じました。



善正 一家に一本というくらい木があったり、芝生がきれいに整備されていてとても緑溢れる街でした。周辺に湖が多く、ボートリフトと呼ばれる「船のエレベーター」を経験できたことがとても印象に残っています。



リンゼイの人たちの印象は、板垣 とにかくフレンドリィで温かく感じました。日本では用が無ければ特に声をかけませんが、ここでは「話す」ということが義務かと思うぐらい、相手が他人であっても同じように接することが多かったのです。

善正 見た目で日本人だとわかって「コンニチハ」と手を振ってくれたり、気さくでやさしい方たちが多かったです。かえってこんなに声をかけられてどうしたらいいんだらうと思うぐらいでした。

- 表紙 1
- もくじ 2
- きらめくまちビト 2 - 3
- 名寄市男女共同参画セミナー 4
- 声 - Voice - 5
- 市税は納期内に 6 - 7
- フォトでお知らせ - 広報版 - 8 - 9
- 庁舎物品・委託業務等および建設工事等の資格審査を行います 10
- 名寄市立大学の窓から ~知への誘い~ 11
- 健康ガイド 12
- EN-RAYホールイベント情報 森のたんけん隊2019冬 13
- スキー大会のお知らせ 健やかな成長を願って 14
- 消費生活センター通信 今月の手話 15
- もっともち米プロジェクト なよろっばい家づくりの会 16
- 施設のお知らせ 17 - 19
- 暮らしのお知らせ 20 - 25
- 裏表紙 26

Profile

板垣 慶子
(いたがき けいこ)

平成14年2月生まれ。
趣味は音楽鑑賞で特技はピアノ。名寄高校新聞局に所属。



Profile

善正 彩音
(ぜんしょう あやね)

平成13年10月生まれ。
趣味はピアノで特技はトランペット。吹奏楽部に所属。



リンゼイの高校はどうでしたか

板垣 カナダの高校はホームルームクラスという概念がなく、クラスで科目が固定されていて、生徒が科目を選択して移動するという方法から日本との違いを感じました。同じ授業を何回も受けることもでき、自分の興味のある教科だけをしつくりと学べるので、これはこれでいい方法だとも思いました。また中には「日本語」の科目もあり、そこで学ぶ生徒が「いつか日本に行ってみたい」と話してくれて、とても感動しました。



を学んでいると思いました。「日本語」クラスと一緒に学んだ生徒は、マンガ・アニメが好きな人が多く話題が共通し、たくさん交流できました。

今後のような進路を考えていますか

板垣 もともと英語が好きなので、今後も外国に旅行して英語で会話をしたり、その国の文化を学んだりしたいです。将来は医者になりたいと思っているので、そのためにも英語をもっともっと勉強していきたいです。



善正 今回の留学を通じてLINEの友達として繋がっている人がいるので、もっと話したりして英語を学んでいきたいです。大学に行ってもまた留学できたらと思っています。

市民の皆さんに一言

板垣 外国に行くといろんな意味で視野が広がり、新たな発見や成長できるきっかけになるはずです。そこでしか経験できない人との出会いや出来事は、自分の中の財産となってこれからの励みになると思います。



善正 名寄の姉妹都市リンゼイということだけでなく、ぜひ現地に行ってみて、皆さんにリンゼイのことを知って欲しいと思いました。本当にとってもいいところです。

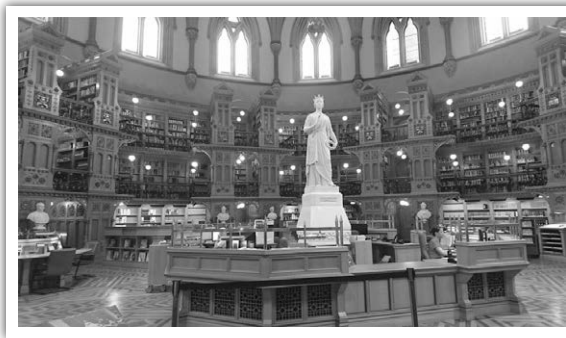

きらめくまちビト…名寄市内で活躍する市民などの紹介を通して、地域の魅力を発信します。

名寄市 男女共同参画 セミナー

市では、市民のみなさんと男女共同参画について考えるため、毎年、セミナーを開催しています。今年度は、国際的に活躍されている日本舞踊家・若柳梅京氏をお招きし、自身の経験をもとにした講演と意見交換会を行います。男性も女性も性別にとらわれず、一人ひとりがお互いを尊重し、自分らしく生きる社会について、和気あいあいと話し合ってみませんか。

申し込み・問い合わせ

企画課男女共同参画担当(名寄庁舎3階)

☎01654③2111(内線3309)

12月16日

ところ 駅前交流プラザ「よろーな」

参加費 無料

第1部 14:00~15:15(13:30開場)

1階
大会議室

講演会

「男女ともに輝く グローバル社会を目指して」

※申し込みは不要。当日会場にお越しください。

第2部 15:30~17:00

2階
会議室4

意見交換会

講師を交えて意見交換を行います。

※事前申込が必要。12月13日(木)までに申し込みください。(先着25人)

講師 日本舞踊家 ^{わかやぎ} ^{ばいきょう} **若柳 梅京**(本名 ^{あそう} ^{なほみ} 麻生 菜穂美) 氏

宮城県白石市在住。津田塾大学国際関係学科卒。日本舞踊直派若柳流理事。アメリカ留学経験を活かし、ソニーやハナエ・モリ・インターナショナルなどの国際企業やサマランチ元国際オリンピック委員会会長のもと、長野オリンピックの調整役としても活躍。現在は日本舞踊家「若柳梅京」として国立劇場など国内外の舞台に立ち、世界各国での国際文化交流に貢献しているほか、スポーツ、音楽、街おこしなどのプロデュースも手掛けている。

白石市社会教育委員(東北表彰) / 白石市文化協会副会長 / 白石市伝統芸能振興会副会長 / 国際ロータリー第2520地区国際奉仕副委員長および危機管理委員長 / 白石市歴史文化アドバイザー / 白石北ロータリークラブ2012~2013年度会長 / 宮城県芸術協会理事



■ 第1部、第2部どちらかのみでの参加も可能。

■ 託児あり。12月7日(金)までに申し込みください。(1歳以上対象、先着10人)

■ 主催 名寄市 / 名寄市男女共同参画推進委員会

この事業は、公益財団法人北海道市町村振興協会(サマージャンボ宝くじの収益金)の助成を受けて実施しております。



「名寄市男女共同参画推進事業者等表彰」の候補者を募集

市では男女がともに働きやすく子育てしやすい環境づくりなど、男女共同参画に積極的に取り組んでいる事業者や個人、市民団体を表彰し、広く周知することにより、男女共同参画の普及、推進を図っていきます。

■対象

次のいずれかに該当する取り組みを積極的に行い、その活動が他の模範であると認められる事業者など

- ①地域などで男女共同参画を推進する
- ②男女の人権に配慮した働きやすい職場環境づくりを行う
- ③仕事と生活の調和(ワーク・ライフ・バランス)を支援する
- ④女性労働者の活躍を推進する
- ⑤そのほか、男女が共同して参画できる環境づくりを行う

■応募方法

応募・推薦用紙を市役所名寄庁舎3階企画課から受

け取り、または市ホームページからダウンロードし必要事項を記載の上、メール・郵送・持参いずれかの方法でご応募ください。

■応募期限

12月28日(金)

※郵送の場合は期限内必着

■提出先・問い合わせ

〒096-8686 名寄市大通南1丁目1

名寄市役所名寄庁舎3階

企画課男女共同参画担当

☎01654③2111(内線3309)

✉ny-mwkyodo@city.nayoro.lg.jp



▲ダウンロードはこちらから

総合計画(中期)策定に向け、平成30年3月に18歳以上の市民から無作為に抽選された2,000人にアンケート調査を行い、630人の方から回答をいただきました。その際いただいた意見や質問、提言などについて、毎月テーマごとに、市としての方針や考え方などをお知らせします。



今月のテーマ

除排雪について

いただいた意見、
質問、提言など

「冬の除雪、もっときちんとはねてほしい」

「除排雪をもう少しやってもらいたい。除雪について何か他のやり方はないのか。排雪は1シーズン何回の計画があるのか。街中はよいが、道幅が狭いところをもう少しやってもらいたい」

「冬期の排雪状況が大変最悪。せめて、その期間最低でも2回は行ってほしい。同じ税金を払っているのに年2回3回やるところと1回しかやらないところがあるのはどういうことか」
など

回答

本市における除排雪事業は近年の異常気象も相まってますます重要な課題であるとともに、市民の皆さまからのご意見・ご要望も大変多く、大きな期待と関心を寄せられていると認識しています。

除雪については、道路に降った雪を除雪車でかき分けて車道幅員を確保する「かき分け除雪」を採用しており、家の前に残った雪の処理については、市民の皆さまにご協力をお願いしています。また、除雪は市街地においては事故防止のため、交通量の少ない深夜から7時30分までに除雪を完了することとしており、名寄地区はおおむね2時、風連地区はおおむね3時までに出動の判断をしております。そのため、早朝の降雪により積もった雪については、翌日の除雪で対応することとなります。

排雪については、バス路線や通学路などの幹線道路については、1シーズンにつき2～4回程度、その他の生活道路については1回としております。また、道幅が狭く危険と判断した場合については、交差点排雪や積上除雪、カット排雪により、道路幅員や見通しを確保しておりますので、ご理解いただきたいと思います。

本市で実施する除排雪業務のほかに、個人敷地の排雪に「排雪ダンプ助成」、団体での市道排雪や私道除雪に「市道及び私道除排雪助成」、町内会での排雪に「レンタル&ゴー事業」、また高齢者支援課からも世帯の全員が高齢等で除雪ができなく、世帯の総収入が基準以下の世帯に対し、家の前の除雪や屋根雪おろし等の助成制度もございます。

今後とも、冬期間の安全・安心な生活環境確保が図れるよう、除排雪事業に努めてまいりますので、ご理解をお願いします。

参考

除排雪事業の推移

除排雪区分	平成27年度		平成28年度		平成29年度		平成30年度	
	延長(km)	事業費	延長(km)	事業費	延長(km)	事業費	延長(km)	事業費
除雪	446.8	1億8,522万円	444.1	1億8,298万4,000円	438.1	1億8,811万4,000円	437.5	1億9,802万9,000円
排雪(生活道路)	104.6	1億3,237万6,000円	104.8	1億3,629万6,000円	104.9	1億3,990万3,000円	103.9	1億5,169万8,000円
排雪(幹線道路)	44.4	9,881万4,000円	44.4	9,700万7,000円	44.7	1億4,460万9,000円	45.2	1億2,900万円

※延長と事業費は名寄地区・風連地区の合計です。

※平成27～29年度は実績、平成30年度は当初予算です。

▶次回のテーマ(予定) 冬季スポーツ拠点化について

市税は納期限内に

納税に困ったらまず相談を

◆問い合わせ
 税務課納税係(名寄庁舎2階)
 ☎01654③2111
 (内線3206~3208)

名寄市の徴収率は99・8パーセント(平成29年度決算)で北海道35市中では一番高い徴収率です。平成29年度の決算で、市税の収入未済額は約3600万円となり、昨年の約3800万円より、およそ5パーセントの圧縮を図ることができました。また、国民健康保険税でも収納未済額をおよそ16パーセント圧縮することができました。このことは多くの市民の皆さまの納税に対する理解によるものです。

滞納は、市民生活に欠くことのできない福祉・教育・産業振興・社会基盤整備のあらゆる施策に影響が生じるだけでなく、滞納整理事務にも多額の費用がかかることから、非常に不利益となります。

公平・公正な納税のため、市では引き続き滞納整理の強化に取り組みます。

滞納処分までの流れ

市税等が納期までに納められなかった場合、納期から20日以内に督促状を発送します。督促状発送から10日までに完納されない場合は、差し押さえをしなければなりません。市では、督促状を発送してから約1カ月後に催告書を発送。さらにその1カ月後に最終催告書を発送しています。

督促状や催告書での納付がない場合、財産調査を行います。市役所で把握しているデータ(固定資産や軽自動車の状況など)をはじめ、金融機関に対し預貯金の残高照会、勤務先への給与支払照会など、さまざまな債権に関する調査を行い、調査の結果、財産を発見した場合は差し押さえを執行します。

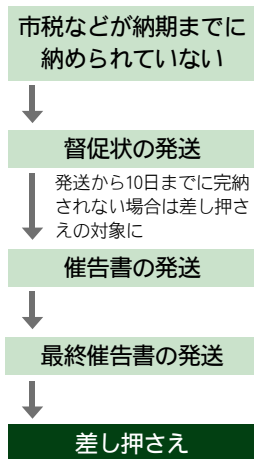

差し押さえたの執行と公売の実施

税は法律に基づき市が自ら徴収することとなっていますので、自力執行権があります。滞納者へは調査権

に基づき財産調査を実施したうえで行政処分である「差し押さえ」を行います。

差し押さえた対象は国税の還付金をはじめ、預貯金、給与、生命保険などのほか、家電製品や除雪機などの動産、土地・家屋などの不動産も含まれます。

差し押さえた動産は、インターネット公売などで売却し、売上金を滞納市税などに充てています。

滞納処分の状況

年度	差押(件数)	公売(点数)
H23	356	46
H24	345	53
H25	434	25
H26	304	40
H27	290	7
H28	306	1
H29	234	16

搜索には令状不要

滞納処分の一環として、差し押さえるのほかに「搜索」を実施する場合があります。実際に家や関係先を訪れ、法律に基づく権限により家屋内に職員が入り、全ての部屋を調査します。強制執行のため断ることはできません。搜索では預貯金通帳や帳簿の確認、家電製品や家財道具などの差し押さえを行います。車やバイクはタイヤロックをして差し押さえます。これらの搜索や差し押さえは、国税徴収法や地方税法に基づいて市に

与えられた権限により実施するもので、裁判所の令状は必要なく、事前に連絡することなく執行するものです。

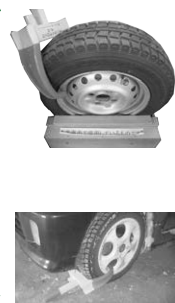

事情がある場合は必ず相談を

催告書や最終催告書には納付期限を記していますが、その日までの納税相談も促しています。

滞納に至るまでの生活状況の変化は、相談がなければ把握することはできません。そのため把握できない場合は、滞納処分の手続きを進めることになってしまいます。

病気や失業、事業の廃止など、やむを得ない理由により、一時的に市税等を納期限内に納めることが困難な場合は、必ず納期限内に市役所税務課納税係まで連絡してください。生活状況を聞き取ったうえで、納税に関する相談を行っています。ただし、虚偽の申し出がわかった場合や納付計画を守らなかった場合は、滞納処分を行います。

事情がある場合は放置せず、まず相談してください。



便利で確実な口座振替を

市税等の納付には、便利で確実な口座振替をご利用ください。一度の手続きで自動的に納期限日に指定口座から市税等が引き落とされるため、納め忘れを防止でき、納付に出かける手間も省けます。

手続きは市内金融機関窓口、郵便局窓口、市役所名寄庁舎税務課・風連庁舎地域住民課でできます。預貯金の通帳、お届印、納税通知書をご持参ください。

クレジット収納できます

市では平成27年度からクレジット収納を始めました。

パソコンやスマートフォンからインターネットを使って税金を納めることができます。決済はクレジット決済となり、支払いが可能な税金は次のとおりです。

- ①市道民税
- ②固定資産税・都市計画税
- ③軽自動車税
- ④国民健康保険税
- ⑤介護保険料
- ⑥後期高齢者医療保険料
- ⑦保育料
- ⑧市営住宅使用料

12月は納税推進強化月間

12月は多くの市税等の最終納期です。新たな滞納を発生させないためには、納期内納付が大変重要です。市では12月を納税推進強化月間と定め、納税に関する取り組みを強化しています。

◆夜間納税窓口

夜間納税窓口を通常の月より多く開催します。納税に関する相談を受け付けていますので、お気軽にご利用ください。夜間納税窓口は19時30分までです。市税等の納付もできますのでご利用ください。また、国民健康保険の窓口も開設しています。

※夜間窓口の日程は、本紙20ページを参照ください。

◆税の書道展

小学生による税の書道展の作品を展示します。

◇イオン名寄店

12月5日(水)まで

◇市民文化センター

(名寄地区の児童作品)

12月7日(金)～18日(火)

◇ふつれん地域交流センター

(風連地区の児童作品)

12月7日(金)～18日(火)

※駅前交流プラザ「よろーな」での展示は終了しました。

滞納処分に関する

Q&A

まさか、差し押さえられるなんて…「滞納が少額だから差し押さえられないだろう」と思っていませんか。金額の大小に関わらず差し押さえは行われます。

Qいきなり差し押さえをされた。何の連絡もない。

A税は納期内納付が原則です。地方税法には「督促状を発した日から10日を経過した日までに完納しないときは差し押さえしなければならぬ」と記されています。市では、督促後、催告書などを送付したうえで差し押さえを行っています。その間に相談する機会があったはずですが、いきなりではありません。

Q勤務先に滞納を知られてしまった。

A滞納している場合、勤務先への給与照会や給与差し押さえを行います。税は納期内納付が原則なので、滞納がある以上、地方税法の規定により調査や差し押さえを行わなければなりません。

Qコツコツためた貯金を差し押さえられた。なんてひどいことをするんだ。

A税金を払わずに貯蓄するのではなく、まず納税を優先してください。※国税、地方税を問わず行政機関には差し押さえを行う権限が与えられています。

Q自分より滞納額が多い人から差し押さえをしてほしい。

A市は法律に従い業務を行っています。また効率の良い事務処理を目指しています。納期限を経過した場合は、順番に関わらず差し押さえを行います。

Q払わないとは言っていないのに差し押さえをされた。

A払わないと言っていない人をただ待つだけの対応では、納期内に納付している多くの方との公平性が保てなくなりません。

Q財産調査や差し押さえは個人情報保護法に違反していると思う。

A税金を滞納すると、国税徴収法・地方税法に基づき財産すべてに対する調査権限が発生します。この権限を行使して調査をする場合、勤務先や銀行等、調査照会された機関は回答しなければなりません。

※税金の滞納がある場合の財産調査は個人情報保護法に一切抵触しません。

Q借金があるから税金が払えない。

A法律により、税金はすべての債務(借金含む)に優先すると定められています。よって、個人債務よりも税金が優先されます。

Q国や市に対して不満があるので払わない。

A納税は国民の義務です。ほとんどの市民は納期内に納付しています。不平や不満を理由として納付しないことは、きちんと納税している市民との公平性から許されるものではありません。事情がある場合は、まず窓口へ相談ください。

10/25 全国青年市長会
北海道・東北ブロック会議



市立大学図書館で「輝く女性の活躍を加速する男性リーダーの会」行動宣言賛同表明式が行われ、加藤市長をはじめ、北海道・東北地方の青年市長9人がこの宣言に賛同しました。

表明式のおとは市立大学生と懇談し、意見を交わしていました

10/23 名寄ピヤシリ大学大学祭



市民文化センター多目的ホールで芸能発表が行われ、劇や踊り、合唱などを披露。ユニークな劇や踊りには笑いが起こり、息の合った歌声にはあたたかい拍手が送られました。

展示ホールでは陶芸や編み物などの作品が展示されました

10/27 西保育所発表会



子どもたちは、今日までに練習してきたゆうぎや劇、歌などを元気いっぱいに発表しました。会場に集まった保護者たちはわが子の姿をカメラなどで撮影しながら、ステージを楽しんでいました。

これまで頑張ってきた練習の成果を発表

10/25 台湾の国立員林高級中学(高校)が来市



台湾の教育旅行として来市し、北国博物館や市立天文台を見学したほか、名寄高校と名寄産業高校を訪問。自分の国の文化などを話し合い、授業を通じて交流していました。

32人の高校生と引率者が市に来てくれました

11/3 名寄市功労・善行・栄誉賞
表彰式



功労表彰は24個人・2団体、善行表彰は7個人・28団体、栄誉賞は5個人・1団体、文化賞(科学部門・天文)に佐野康男さんが授賞され、それぞれ加藤市長から表彰状と記念品が手渡されました。

功績を讃えて

10/28 ハロウィンパーティー



市民文化センターで開催。参加者はゲームやお化け屋敷のほか、独創的で奇抜な衣装で目を引いたコスチュームコンテスト、近隣住宅を回る「トリック・オア・トリート」などで楽しみました。

近隣住宅を歩き訪ねて「トリック・オア・トリート」

市ホームページでまちの出来事を紹介している「フォトでお知らせ」。広報版はホームページから内容を抜粋して掲載しています。

11/7

給食に鶴岡市産「庄内柿」登場



姉妹都市の山形県鶴岡市産の「庄内柿」が小中学校などの給食に登場しました。なお、鶴岡市藤島地域では名産産「えびす南瓜」を使った「かぼちゃサラダ」が10月24日の給食に登場しています。

鶴岡市とは少年少女、友の会、物産などの交流が行われています。



11/4

第61回市民文化祭



11月2日から4日まで市民文化センターで開催され、東館を中心に約1200点の作品が展示されました。最終日の4日には、E-N-RAYホールでバレエや一輪車などの芸能発表が行われました。

芸術の秋、3日間で約1500人が来場

11/11

市民ポッチャ交流大会



名寄市社会福祉協議会が主催し、市立大学2号館(元恵陵館)で開催。市内外から42チーム126人が参加し、障がいの有無や年齢にかかわらず、競技を通じて楽しみながら交流を深めました。

ポッチャはりオ・パラリンピックで日本が銀メダルを取った競技



11/10

第31回なよろ健康まつり 2018地産地消フェアinなよろ



健康まつりでは骨密度測定、市立大学生コーナーなどで健康への意識を高め、地産地消フェアでは毎年人気の牛肉・豚肉セットや牛乳のほか、地元野菜や特産品を買い求めて多くの人で賑わいました。

文化センターの東館は地産地消フェア、西館は健康まつり



PICK UP

東京なよろ会第34回総会が開催

☆☆ふるさと会会員募集☆☆

東京都、札幌市、旭川市のほか、その近郊に居住する名寄市出身者、または、名寄市にゆかりのある方で組織される「ふるさと会」では、新規会員を募集しています。皆さまのご家族・知人・友人などをふるさと『名寄市』の応援団としてご紹介ください。(居住地域などは限定していません)

ふるさと会名称	年会費	主な活動
東京なよろ会	1,000円	名寄白樺ゴルフツアー 名寄ピヤシリススキーツアー
さっぽろ名寄会	2,000円	会員親睦会
札幌風連会	2,000円	会員親睦会
旭川風連会	1,000円	会員親睦会 ふうれん白樺まつりへの参加

※会員には年3回名寄市の近況を伝える広報紙をお届けします。

問い合わせ 交流推進課(風連庁舎1階) ☎01655③2511(内線2362)
✉ny-koryuu@city.nayoro.lg.jp



主に首都圏在住で名寄市に縁のある会員で構成される「東京なよろ会」の総会が11月10日に東京都千代田区で開催され、約60人が集まりました。総会後の懇親会では、ジンギスカンをはじめ、名寄産の農産物を使用した料理が振る舞われたほか、抽選会や特産品の販売も行われ、盛会のうちに終了しました。同会は昭和60年6月設立され、現在300人以上の会員が在籍しています。遠く離れた地から変わらぬ思いを寄せ続け、それぞれの立場でふるさと名寄市の発展を支える同会の今後ますますの発展が期待されます。

市外の方がつなく名寄の輪





建設工事等(定期受付)および 庁用物品・委託業務等(中間受付)の 資格審査を行います

入札に参加される事業者は手続きが必要です

◆申し込み・問い合わせ
財政課契約係(名寄庁舎3階)
☎01654③2111(内線3333・3336)

対象の金額・契約物件

1件の予定価格(消費税・地方消費税を含んだ額)が別表の金額を超える契約。(複数年にわたる債務負担行為等の契約は予定総額)

種類	1件の予定価格
建設工事等	130万円
印刷等の請負	130万円
物品購入	80万円
物件の借入れ	40万円
物件の売払い	30万円
委託業務等	50万円

申請の条件

競争入札に参加希望の事業者は、次の要件を満たしていること

◆共通要件(建設工事、設計、測量等を除く)
北海道内に本社、支社および営業所を有している事業者

◆個別要件
(1)建設工事、物品の購入、印刷の請負および物品の賃貸借等

①平成31年1月1日現在、引き続き2年以上その事業を営んでいること
②平成30年1月1日から12月31日までの間にその事業にかかる売上高を有していること

③建設業許可(物品の製造、販売が法的許可を必要とする場合は許可、認可または登録)を受けていること

※設計、測量等はホームページ

ジを確認ください。
(2)情報システム導入・開発

①平成31年1月1日現在において、引き続き1年以上その事業を営んでいること
②平成30年1月1日から12月31日までの間に情報システムの導入・開発実績を有していること

③2年以上の経験を有するシステムエンジニア等を有していること
(3)警備、清掃、運送および管理業務等

①警備、清掃、設備保守等法的許可が可能な業務は、許可・認可または登録を受けていること
②平成31年1月1日現在において、引き続き1年以上その事業を営んでいること

③平成30年1月1日から12月31日までの間に申請種目の実績を有していること
④従業員が2人以上であること

④森林整備
①平成31年1月1日現在において、引き続き1年以上その事業を営んでいること

②平成30年1月1日から同年12月31日までの間に皆伐または伐採の実績を有していること

④従業員が2人以上であること
※(1)、(2)、(3)、(4)いずれも社会保険等の加入状況についての審査を行います。

の審査を行います。

申請について

※詳しくは市ホームページをご覧ください。

申込受付期間	提出方法	入札参加資格の有効期間	申請に必要な書類など	
			建設工事等(定期受付)	物品・委託業務等(中間受付)
平成31年1月9日(水)～18日(金) ※平日9時～12時、13時～17時	郵送可(郵送の場合は、付票控返送用に切手を貼付した宛名記載の返信用封筒を同封してください)	平成31年度、32年度の2年間	①総合評定値通知書の写し ②登記事項証明書(個人は身分証明書の写し) ③建設業法許可通知書の写し ④建設業退職金共済組合等の加入証明書 ⑤市町村統一様式1、3、3の2、4、9、10 ⑥納税証明書(市町村税全般、国税の写し) ※受任先がある場合は、受任先の市町村税の納税証明書も必要です。 ⑦直近1年の決算書(個人は申告書および収支内訳書)の写し ⑧社会保険等加入報告書(①で確認できない場合) ⑨誓約書	市指定様式(市ホームページからダウンロードして使用してください) ①申請等書類一式 ②登記事項証明書(個人は身分証明書、個人事業の開業等届出書の写し) ③業務の有資格者名簿 ④直近1年の決算書(個人は申告書、収支内訳書等)の写し ⑤納税証明書(市町村税全般、国税の写し) ※受任先がある場合は、受任先の市町村税の納税証明書も必要です。 ⑥営業に関する許可または登録等に係る証書の写し ⑦社会保険等加入報告書 ⑧誓約書
平成31年1月24日(木)～2月1日(金) ※平日9時～12時、13時～17時	持参提出のみ	平成31年度の1年間		

※名寄地区衛生施設事務組合の入札参加資格審査は、市の登録とは別になります。同組合の手続方法により、組合事務局(炭化センター内)☎01654②9090に申請をしてください。



名寄市立大学の窓から

vol.72

知への誘い

「障害、障がい、障碍、どれが正しいの？」
——主体的に、かつ協同で学びを深めていく力を養う——

保健福祉学部 社会福祉学科 准教授 堀 智久



私は大学で、主に障害者福祉論の授業を担当しています。障害者福祉論の授業は一年生のときからありますが、その中で学生たちは、障害者福祉に関する法制度や障害者支援のあり方について学んでいきます。障害者福祉論の授業をしていると、学生からよく受ける質問があります。それは「シヨウガイ」の表記についてです。ちなみに「障害」「障がい」「障碍」とさまざまに表記が見られるのがどれが正しいのかというものです。私はそういうとき、その質問をした学生に対していろいろと説明をしたくなるのですが、最近はそのような気持ちを抑えて「君はどう思うの?」「なぜそう思うの?」と逆に聞き返すようにしています。

実はこの「シヨウガイ」の表記は、内閣府(障がい者

制度改革推進会議)でも議論されたことがあるほど有名なトピックです。

私の授業で大事にしているのは、自分で調べ、吟味し、他人に伝えること、こういってよければ「主体的に、かつ協同で学びを深めていく力」です。ですので「調べ」「考える」「意見を交わす」「協同で考えをまとめる」「プレゼンテーションをする」といった学習のプロセスを大切にしています。

そのため私の授業では、「シヨウガイ」の表記について自分で調べてもらい、グループでディスカッションをする時間を設けています。学生たちは、それぞれの「シヨウガイ」の表記が使われる理由には、だいたい次のようなものがあることを知るようになります。

- ①「障がい」を使う理由
「障がい」と「が」だけが平仮名になるので日本語として不自然である。いかにも「配慮してあげています」という感じがする。
- ②表現をソフトにするだけでは本当の問題解決にはならない。
- ③障害を生み出しているのは障害者本人ではなく、社会の側である。障害の社会モデルの観点から障害を捉えるべきである。

「障碍」を使う理由
①「碍」という字は、電流を遮断する「碍子」などのように「妨げる」を意味する。障害の社会モデルの観点からこの字がふさわしい。

実は「シヨウガイ」の表記について「これを使うのが正しい」という正解があるわけではありません。しかし、自分はなぜその「シヨウガイ」の表記を使うのか、その理由を相手にしっかりと伝えられることはとても大切なことです。また「シヨウガイ」の表記について理解を深めることは、障害者基本法をはじめとする法制度上の「障害者」の規定を注意深く読み解いていく姿勢にもつながっていきます。とりわけ、グループでのディスカッションやプレゼンテーションのための準備作業は、それぞれがお互いの意見を知り、尊重しあう態度を養ううえでも重要です。もちろんこうした態度は、社会福祉の専門職のように他職種との協働が常に求められる仕事において必要不可欠であることはいままでもありません。

大学図書館へようこそ!

何かと気忙しい年末ですが、大学でも卒論の提出や国家試験へのラストスパートと、4年生にとっては最もハードな時期となります。暖かく環境の整った図書館で、落ち着いてしっかり勉強してもらいたいと願っています。

【12月の開館について】

- ・日曜日と24日(月)は休館です。
- ・12月29日(土)から1月6日(日)まで休館です。
- ・12月28日(金)は午後5時で閉館です。



◆問い合わせ

名寄市立大学図書館 ☎01654⑧7671(直通)

大学図書館にはこんな本があります

～く「知」への誘い～からもう1歩～

障害(障碍・障がい)について考える本を紹介します。

『共生社会を切り開く』 佐藤久夫/著 有斐閣
→「障害の表記」の問題について解説が載っています。

『だれか、ふつうを教えてください!』 倉本智明/著 理論社
→世の中の「ふつう」や「常識」や「ルール」とは何か、障害当事者である著者が語っています。

『変わる福祉社会の論点』 増田幸弘ほか/著 信山社
→現代社会の今まさに話題になっているさまざまなトピックを取り上げ、問題点を整理しています。

『〈できること〉の見つけ方』 石田由香理・西村幹子/著 岩波書店
→全盲女子大生が切り開いた自らの可能性と、インクルーシブな社会を目指す思いが語られています。



冬の各種検診 お知らせ

次の日程で検診を行います。まだ検診がお済みでない方は、次の会場でぜひお受けください。

希望の方は必ず事前に保健センターへ申し込みください。



平成30年度最後の日程です

■総合検診

・特定健診（健康診査）

【対象】30歳以上の名寄市国保加入者と生活保護世帯者、後期高齢者医療保険加入者

・各種がん検診など

【対象】胃・肺・大腸がん検診…30歳以上
 エキノコックス症検診…9歳以上（5年に1回）
 肝炎ウイルス検診………30歳以上で過去に肝炎検査を受けたことがなく、肝炎の既往がない方
 前立腺がん検診………50歳以上

検診場所	日 程	受付時間
保健センター	平成31年1月10日(木)、11日(金)	7:00～10:30
ふうれん健康センター	平成31年1月12日(土)、13日(日)	7:00～10:00

※現在空きのある日程を記載しています。すでに定員に達している場合はご了承ください。

特定不妊治療費の一部を助成します

市では、北海道特定不妊治療費助成事業に加えて、特定不妊治療（体外受精および顕微授精）や男性不妊治療を受けている方の経済的負担を軽減するため、次のとおり独自の助成事業を実施しています。

■対象者

治療期間の初日における妻の年齢が43歳未満である夫婦のうち、次の①～④のすべての要件に当てはまる方が対象です。

- ①北海道特定不妊治療費助成事業の決定を受けている方（ただし、治療が終了した日の翌日から60日以内の申請が必要）
- ②夫婦のいずれか一方が、申請時に名寄市に住民登録している方
- ③夫および妻が市税を滞納していない方
- ④助成を受けようとする治療について、他の市町村から同様の助成を受けていない方

対象となる治療・助成の内容・申請の手続きなど、詳細については市のホームページをご覧ください。



健康ガイド

申し込み・問い合わせ

保健センター（西2北5）

☎01654②1486

FAX 01654②7267

開館 8時45分～17時30分

休館 土・日・祝日・年末年始

ふうれん健康センター

（風連町本町76）

☎01655③2373

開館 9時～12時（月曜のみ）

休日当番医

急患に限ります

12月2日 たに内科クリニック

☎01654③1223

9日 名寄三愛病院

☎01654③3911

16日 片平外科・脳神経外科

☎01654③3375

23日、24日 市立総合病院

☎01654③3101

30日、31日 市立総合病院

☎01654③3101

1月1日～3日 市立総合病院

☎01654③3101

6日 吉田病院

☎01654③3381



…救急医療情報案内……

フリーダイヤル

☎0120(20)8699

子育て保健 ミニカレンダー



12月

12日(水) 7カ月児健診・BCG

13日(木) 4カ月児健診

14日(金) 親子ふれあいひろば

17日(月) 股関節脱臼検診

赤ちゃん計測日

18日(火) 3歳児健診

26日(水) 1歳6カ月児健診

※詳しくは母子保健カレンダーをご覧ください。



EN - RAYホール イベント情報

EN - RAYホールで行われる市の自主事業などを紹介。

PICK UP!

12/8 SAT

サルサガムテープ 名寄公演



▲深田元晴

NHK「おかあさんといっしょ」5代目・うたのおにいさん”かしわ哲”が障がいのある方々に呼び掛けて1994年に結成。公演の前にはワークショップも併せて開催され、バンド名の由来ともなった”ポリバケツにガムテープを貼った手作り太鼓”を自ら作り、客席から演奏に参加できます。
その他、名寄観光大使で元SOIL&”PIMP”SESSIONSの深田元晴、元THE BLUE HEARTSの梶原徹也、市内中学校の吹奏楽部、名寄市立大学吹奏楽団、名寄吹奏楽団も参加するボリューム満点のライブです。

チケットに関する問い合わせ

EN-RAYホール
チケットセンター
☎01654③3333



▲かしわ哲

- ◆と き 開場13:30/開演14:00
- ◆入場料【全席自由】
 - 一般 1,500円
 - 高校生以下 500円

※未就学児入場無料。
※同日13時から市民文化センター市民工芸室で無料のワークショップを開催します。(先着50人。チケットを持参しご参加ください。)
※チケットは、EN-RAYホールチケットセンターほかで好評販売中。

CHECK!

12月 DECEMBER

主なイベント

※詳細はポスターやチラシなどをご覧ください。

- 12/13thu. 19:00 山崎まさよし String Quartet “BANQUET” (有料)
- 12/15sat. 17:00 名寄市立大学吹奏楽団第9回定期演奏会 (有料)

森のたんけん隊 2019冬

真冬の森の中で楽しく遊びながら、森の仕組みや生き物たちの営み、人と森との関わりなどを学ぶ宿泊体験型の野外教室を開催します。

- *冬の森をたんけんしよう
- *森の宝さがし
- *イグルーをつくろう
- *アイスクリームを作ろう
- *雪原でパーティーをしよう



と き

平成31年1月10日(木) ~ 11日(金)
※1泊2日

ところ

北海道大学北方生物圏
フィールド科学センター雨龍研究林
(幌加内町字母子里 ☎0165-38-2125)
※宿泊は北海道大学の宿舎を利用します。

対 象

小学4年生～6年生、20人程度
※応募者多数の場合は抽選により選考します。

参加費

4,000円
(宿泊費、食費、プログラム費、傷害保険料など)

申込方法

電話、はがき、ファックスなどで氏名(ふりがな)、性別、学校名、学年、住所、電話番号、保護者氏名を申込先あてにお知らせください。

申込期限

12月18日(火)

その他

北国博物館から送迎バスを運行し会場まで向かいます。持ち物や集合場所などは、応募締め切り後に参加者へお知らせします。

主 催

北国博物館/幌加内町教育委員会/北海道大学北方生物圏フィールド科学センター

申し込み・問い合わせ

北国博物館
〒096-0063 名寄市緑丘222
☎・FAX 01654③2575



スキー大会のお知らせ

12月に市内で開催されるスキー大会をお知らせします

ジャンプ



12月15日(土)

第49回名寄ピヤシリジャンプ大会兼
第56回北海道新聞社杯ジャンプ大会

9:30競技開始/会場:ピヤシリシ
ャンツェ

※大会前日12月14日(金)9:30か
ら公開練習を行います。

12月16日(日)

第34回吉田杯ジャンプ大会

9:30競技開始/会場:ピヤシリシ
ャンツェ

ノルディック コンバインド



12月22日(土)

第8回名寄コンバインドチャンピ
オン競技会

[ジャンプ]9:00試技開始(終了後競
技開始)/会場:ピヤシリシ
ャンツェ
[クロスカントリー]14:00競技開始
予定/会場:なよろ健康の森

12月23日(日)

第37回全日本コンバインド大会

[ジャンプ]9:00試技開始(終了後競
技開始)/会場:ピヤシリシ
ャンツェ
[クロスカントリー]13:00競技開始
予定/会場:なよろ健康の森

クロス カントリー



12月24日(月)

第24回クロスカントリー名寄大会

9:30競技開始/会場:なよろ健康
の森



問い合わせ 名寄地方スキー連盟(スポーツセンター内)☎01654③8693

名寄地方スキー連盟



タッチケアサロン のご案内

赤ちゃんとの触れ合いを通し、育児
や生活の情報など、お茶を飲みなが
ら気軽にお話しませんか？

無料

- ◆とき 12月18日(火)
14:00~15:30
- ◆ところ 市立大学 5号館 小児・母性看護実習室
- ◆内容 タッチケア(マッサージ)、茶話会、育児
相談など
- ◆対象 2~12カ月までのお子さんと保護者、
妊娠中の方
- ◆持ち物 パスタオル、ベビーオイルやローショ
ン(使用している方)
- ◆講師 日本タッチケア協会認定指導者
市立大学 保健福祉学部 看護学科
教授 笹木葉子/准教授 加藤千恵子
/助教 渡邊友香

◆申し込み・問い合わせ

市立大学 笹木研究室

☎01654②4194(内線5303)

✉touchcare@nayoro.ac.jp

※件名は「タッチケア」で送信してください。

※送信後このアドレスからのメールを受信できるようにしてください。

要申込

誕生もち助成事業

健やかな成長を願って

市では1歳を迎えるお子さまに、日本一の名寄産もち
米を使った「誕生もち」を贈呈しています。



うえだ ゆきひと
上田 逞仁くん
平成29年9月生まれ

保護者からの メッセージ

逞仁、1歳の誕生日お
めでとう！よく食べて、
よく遊んで、よく寝て、
元気に育ってね♪これ
からの成長も楽しみに
しているよ(〇)

「誕生もち」とは

お子さまの満1歳の誕生日を祝う行事に使うもちで、
1升ほどのもちを風呂敷などにくるんで赤ちゃんに
背負わせて歩かせたりします。

「もちのように粘り強い体と心を授かる」「一生食べ物
に不自由しない」「すくすくと成長する」などさまざま
な願いが込められています。

問い合わせ こども未来課子育て支援係(名寄庁舎2階)
☎01654③2111(内線3245)

親子LEDあかり教室

名寄市 消費生活センター通信

問い合わせ 消費生活センター ☎01654②3575

と き 12月25日(火)12時45分～15時
ところ 駅前交流プラザ「よろーな」1階
大会議室
参加費 1,000円(材料代)
※参加申込時にお支払いください。
対 象 市内小学3～6年生とその保護者
定 員 児童20人とその保護者(先着)
申込期間 12月10日(月)から
申込み先 消費生活センター
(駅前交流プラザ「よろーな」内)
※平日9時15分～16時の間にお越し
ください。



※定員になり次第締め切ります。
※参加申込書は12月第1週に各小学校の該当
学年に配布予定です。

出前講座

町内会・サークル活動などの前に消費生活相談員がお話しにうかがいます。
日程、時間、内容については、希望に合わせてみます。お気軽にご利用ください。

<講座内容の例>

- ・市内で起きている最近の悪質商法の事例
- ・悪質商法の手口と対処法
- ・インターネットトラブルについて など



今月の手話

平成27年3月に「名寄市みんなを結ぶ手話条例」が施行されました。このコーナーでは、市民の皆さまに、手話を親しんでいただくために、毎月1つずつ、手話を紹介します。

◆問い合わせ 社会福祉課(名寄庁舎2階)
☎01654③2111(内線3225)

その33「頑張る」

1

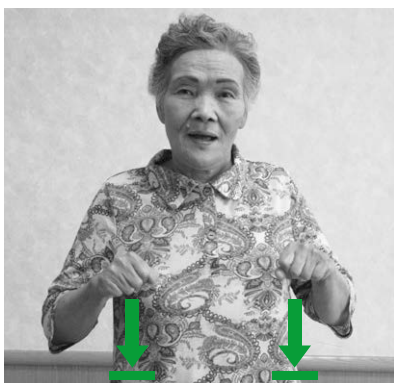

2



こぶしをにぎり、体のわきから、力強く両手を同時に2回下におろします。「頑張る」という表現なので力強くやりましょう。



解説

「元気」という意味でも使われます。

今月の講師

上川北部聴覚障害者協会名寄支部(※)

藤森 洋子さん

※名寄近郊に住む聴覚障がい者の会です。

もっと！ もち米プロジェクト

※
44

毎月10日は
「名寄もち米の日」

問い合わせ・申し込み先
名寄市食のモデル地域実行協議会
(農務課農政係・風連庁舎1階)
☎01655③2511(内線312)
ホームページ
<http://nayoro-mochigome.com/>

名寄市はもち米生産日本一のまちです。もち米を市民の皆さまの誇りとし、子どもたちが自慢できるふるさとづくりを進めるために「もっと！もち米プロジェクト」を実施しています。

もっともちつき！臼&杵を貸し出します！

もち米の里名寄市では、もちつきが盛んに行われており、市では臼や杵などのもちつき道具を無料で貸し出ししています。学校行事や家族行事など、ぜひもちつきをしてみませんか？みんなでもちをついて、おいしいもち米をたくさん食べましょう♪

もちつき貸出物品

- ①臼(木臼、石臼)②杵③蒸し器、蒸し布など
※臼と杵はこども用があります。
※希望される方は農務課(風連庁舎)までご連絡ください。



『名寄もっともち米プロジェクト』
ホームページにおいしいもちの
つき方を紹介しているよ。
ぜひチェックしてみてね！
<http://nayoro-mochigome.com/>

＼ CHECK! /



▲石臼



▲木臼

COLUMN*

VOL.18

なよろっぽい家づくりの会*

防災機器の取り扱い〈警報器編〉

住宅用火災警報器

火災警報器は、火災を未然に防ぐためではなく、逃げ遅れを防ぐための設備として、すべての一般家庭に取り付けが義務化されています。取り付ける場所は寝室と階段と台所で、電池式なので取り付けに特別な資格や技能は不要です。

機器の取付位置

- ・壁面に付ける場合は天井から15センチ以上50センチ以内。
- ・天井面に付ける場合は壁から60センチ以上離す。
- ・エアコンの吹き出し口からは150センチ以上離す。

機器の機能点検

点検方法および時期などは機器に付属の説明書で確認し、随時行ってください。

機器の交換時期

交換時期になると警報が出ますので本体ごと交換します。(最近では、約10年の寿命を持つリチウム電池を採用している機種がほとんどです)

機器の種類

- ・煙式(光電式)…煙が火災警報器に入ると音や音声で知らせます。
- ・熱式(定温式)…火災警報器の周囲温度が一定の温

度に達すると音や音声で知らせます。

- ・ガス漏れ複合型…火災警報器とガス漏れ警報器の機能を複合した警報器。
- ・補助警報装置…高齢者や目や耳の不自由な人のために音や光の出る補助装置。

ガス漏れ警報器

ガス漏れ警報器は、ガス漏れによる爆発事故防止のための装置なので、不完全燃焼および酸素欠乏による中毒症状を防止する装置ではありません。ガス漏れ警報器には、都市ガス用とプロパンガス用があり、プロパンガスは空気より重いので、床面から30センチ前後の低い位置に、都市ガスは空気より軽いので、通常は天井から近い位置に取り付けます。

注意点

- ・電源プラグは常時コンセントに差しておきます。
- ・ヘアスプレー、殺虫剤、たばこの煙で鳴ることがあります。
- ・シンナーやペンキなどの可燃性の溶剤を近くで使用したら鳴る場合があります。
- ・4、5年をめぐりに新しい物と交換しましょう。

■問い合わせ なよろっぽい家づくりの会事務局
(NPO法人なよろ観光まちづくり協会内)
☎01654⑨6711

子育て支援センター

子育て支援センターは、未就学児童が保護者と一緒に利用できる施設です。

地域子育て支援センター

「ひまわりらんど」(西2南9)

☎01654②5683

✉ny-kosodaresoudan@city.nayoro.lg.jp

開館 午前 9時～12時

午後 13時30分～16時

休館 土・日・祝日・年末年始

風連地域子育て支援センター

「こぐま」(風連町西町284・

風連さくら保育園内)

☎01655③2378

開館 遊びの広場 10時～

11時30分

相談 10時～15時

休館 水・金・土・日・祝日・

年末年始

ひまわりらんど

行事に参加されなくても、

施設で遊ぶことができます。

また、子育てに関する相談

も随時受け付けています。(電

話・メールも可能)

身体測定



身長・体重を測りカードに

手形を押しましょう。

◆とき 12月10日(月)、11日

(火)、平成31年1月10日(木)

11日(金) ①9時30分～11時30分、②13時30分～15時30分

◆ところ ひまわりらんど

◆申し込み 不要

◆申し込み 不要

◆ふうせんであそぼう

(12月多世代交流)



バルーンアートを楽しみま

しょう。市民の方どなたでも

参加できます。

◆とき 12月14日(金) 10時

45分～11時30分

◆ところ ひまわりらんど

◆講師 川口 昭子氏

◆申し込み 必要

◆申込期限 12月12日(水)

◆ベビークラフト

0歳のお子さまと保護者の

方で「お正月飾り」を作しまし

ょう。

◆とき 12月20日(木)、21日

(金) ①9時30分～11時30分

②13時30分～15時30分

◆ところ ひまわりらんど

◆申し込み 必要

◆申込期限 12月14日(金)

◆キッズクラフト

1歳以上のお子さまと保護

者の方で「びっくり獅子舞」を

作りましょう。

◆とき 12月17日(月)、18日

(火) ①9時30分～11時30分

②13時30分～15時30分

◆ところ ひまわりらんど

◆申し込み 必要

◆申込期限 12月11日(火)

◆親子でからだを動かそう

親子でストレッチをして、

体を整えましょう。

◆とき 12月19日(水) 10時

30分～11時30分

◆ところ ひまわりらんど

◆講師 加藤 千恵子氏(市

立大学准教授)

◆対象 0歳～就学前のお

子さまと保護者

◆持ち物 タオル

◆申し込み 必要

◆動きやすい服装でお越し

ください。



ベビークラフト

0歳のお子さまと保護者の

方で「ホースのおもちや」を作

りましょう。

◆とき 平成31年1月21日

(月)、22日(火) ①9時30分～

11時30分、②13時30分～15

時30分

◆ところ ひまわりらんど

◆申し込み 必要

◆申込期限 平成31年1月15

日(火)

こぐま

ケーキづくり

ケーキを作って食べましょ

う。

◆とき 12月20日(木) 10時

～11時30分

◆ところ さくら保育園

◆対象 1歳以上のお子さま

◆定員 15人(先着)

◆参加費 100円

◆申込方法 保育園にある申

込書に必要事項を記入し、

参加費を添えて提出。

◆申込期間 12月4日(火)から

◆年末年始について

年内の「遊びの広場」は12

月20日(木)で終了します。

年明けは平成31年1月10日

(木)から開始します。

※相談は受け付けています。

博物館

北国博物館(緑丘222)

☎01654③2575

FAX01654③2575

✉m.takahashi@city.nayoro.lg.jp

開館 9時～17時

休館 月・年末年始

風連歴史民俗資料館

(風連町南町85)

※問い合わせは北国博物館へ

企画展(無料)

◆三宅章水彩画展

「名寄の風景2018」

北国風景画同好会「風花」の

講師として指導するほか、

市内外で作品展を開催する

三宅さんの個展です。

◆とき 11月30日(金)～12月

16日(日)

◆ところ 北国博物館ギヤラ

リーホール(1階)

◆第39回特別展

「名寄開拓母村の冬と暮らし

明治期、名寄に団体入植し

た山形県、富山県、福島県

などの冬の気候や暮らしの

工夫、また、名寄にも伝え

られた民具を紹介します。

◆とき 12月22日(土)～平成

31年2月10日(日)

◆ところ 北国博物館ギヤラ

リーホール(1階)



▲東北由来の民具(蓑、笠、かんじき)

風連歴史民俗資料館の

冬期休館

風連地区の歴史などを常設

展示していますが、12月1日

(土)から平成31年3月31日(日)ま

で冬期休館します。

公民館

市民文化センター(西13南4)

☎01654②2218

FAX 01654②2356

☒nibunsei@city.nayoro.lg.jp

開館 8時~22時

休館 月末・年末年始

風連公民館(風連町本町63)

ふうれん地域交流センター内

☎01655③2620

FAX 01655③2321

市民文化センター

冬休み子ども料理教室

◆とき 12月26日(水) 9時
30分~12時30分

◆ところ 市民文化センター

◆講師 市立大学保健福祉学部栄養学科講師と学生6人

◆定員 市内小中学生24人(先着)

◆メニュー ミートドリア、ツリーサラダ、ミルクプリン

◆参加費 500円

◆持ち物 エプロン、三角巾、ハンカチ、上靴

◆申込期間 12月3日(月)~17日(月)

◆とき 1月10日(木) 9時
30分受け付け、10時開始

◆ところ 市民文化センター

◆対象 幼児・小学生・中学生(高校生・一般は自由参加)

◆持ち物 書き初め道真一式
練習用紙(半切条幅)、古新聞、上靴

◆表彰式 学年ごとに金銀銅の各賞(高校生・一般を除く)

◆とき 1月21日(月) 15時

◆ところ 市民文化センター

◆申込期間 12月3日(月)~26日(水)

※当日参加も可能。

＜課題＞

幼児~ 小学低学年 (1・2年生)	「はごいた」「たこあげ」 「もちつき」「かどまつ」 「おとし玉」
小学中学年 (3・4年生)	「新しい年」「初日の出」 「北の子供」「年の始め」
小学高学年 (5・6年生)	「初雪の町」「万里の春」 「冬の景色」
中学生	「白銀雪景」「春風致和」 「和気致祥」「光風動春」

放送大学平成31年度
第1学期生(4月生)募集

◆開講科目 心理学・福祉・経済・歴史・文学・自然科学など

◆出願期間 12月1日(土)~平成31年2月28日(木)、平成31年3月1日(金)~17日(日)

◆問い合わせ 放送大学北海道学習センター

☎011173616318

風連公民館

新春書初め・墨絵詩書講座

気持ち新たに伝統文化の書道で新しい年への思いを表

現してみませんか。

◆とき 平成31年1月5日(土) 13時~15時

◆ところ ふうれん地域交流センター2階 大ホール

◆講師 小林 白炎氏(墨絵詩書家)

◆課題 幼児から中学生は年代でお題目があります。アニメキャラクターの墨絵詩書にも挑戦してみよう。

◆参加費 無料

◆持ち物 習字道具・半紙・新聞紙・雑巾・ごみ袋など

図書館

図書館名寄本館(大通南2)

☎01654②4751

FAX 01654②4897

開館 火・金 9時30分~17時

水・木 9時30分~20時

※17時以降は1階のみ

土・日 9時30分~16時

休館 月・月末・祝・年末年始

図書館風連分館(風連町南町84)

☎・FAX 01655③2871

新着図書

毎週土曜日に市ホームページでお知らせします

名寄本館

土曜読書会

◆とき 12月8日(土) 13時

◆内容 参加者同士が本の紹介をして意見交流するピリオトトークをします。

◆持ち物 お気に入りの本1冊

◆冬休みの工作

◆とき 12月25日(火) 10時

◆内容 すりガラス風スノーマンキャンドル

◆定員 12人

◆申し込み 必要

◆申込期間 12月1日(土)から

◆ミニ展示コーナー

「北海道青少年のための200冊」

「しかけ絵本の世界」

「仇討ち小説」

◆本の読み聞かせなど

◆金曜おはなしクラブ(金曜日)

◆とき 12月7日、14日、21日、28日 15時30分

◆対象 3歳以上小学生

◆ペンギンクラブ(木曜日)

◆とき 12月6日、20日 10時30分

◆対象 3歳未満児・保護者

◆12月の休館日

3日(月)、10日(月)、17日(月)、23日(日)、24日(月)、30日(日)、31日(月)

風連分館

休館中のため、本の閲覧・貸出はできません。次の行事のみ開催します。

◆おはなしポケット(火曜日)

◆とき 12月18日 11時20分

◆ところ 子育て支援センター

◆対象 3歳未満児・保護者

自動車文庫「やまゆり号」
12月の巡回日程

【名寄地区】

11・25日(火)	麻生公園前	15:10~15:25
	ライラック公園前	15:35~15:50
	はなぞの広場前	16:00~16:20
5・19日(水)	第1老人クラブ前	15:10~15:25
	ハルニレ公園前	15:35~15:50
	浅江島公園築山前	16:00~16:20
12・26日(水)	緑丘第1団地	15:10~15:25
	サピラー・マガレット 1号道宮住宅前	15:35~15:50
13・27日(木)	コデマリ公園前	15:35~15:55
	西10南1 自衛隊官舎前	16:00~16:20

【風連地区】

12日(水)	市街地区(野村様宅前)	10:35~10:45
	フロンティアハウス	10:55~11:10

児童センター



児童センター「ほつと21」
 (西11北2)
 〒0165403465
 FAX 0165403465
 開館 9時～21時
 ※放課後児童の利用時間は13時～17時
 休館 日・祝日・年末年始

卓球教室

卓球初心者の方も経験者も大歓迎です。

- ◆と き 平成31年1月12日(土) 19日(土) 10時～11時30分
 - ◆ところ 児童センター
 - ◆対象 市内小学生
 - ◆定員 20人
 - ◆参加費 無料
 - ◆持ち物 上靴
 - ◆申込方法 なよろっこ12月号に掲載の申込書に必要事項を記入し、窓口へ提出。電話申し込み可。
 - ◆申込期間 12月15日(土)～21日(金)
- 調理体験教室**
 食育を学びながら楽しくおやつをつくりましょう。
- ◆と き 平成31年1月12日(土) 13時30分～15時30分
 - ◆ところ 児童センター
 - ◆対象 市内小学生
 - ◆定員 16人
 - ◆参加費 1000円

天文台

なよろ市立天文台「きたすばる」
 (日進17)道立サンピラーパーク星見の丘
 〒01654023956
 FAX 01654020267
 E-mail: k.tasubaru@nayloro-star.jp
 HP: http://www.nayloro-star.jp
 開館 火～日・祝日
 13時～20時
 (19時30分までに入館)

12月の利用案内

- ◆持ち物 エプロン、三角巾、上靴
- ◆申込方法 なよろっこ12月号に掲載の申込書に必要事項を記入し、参加費を添えて窓口へ提出。
- ◆申込期間 12月15日(土)～21日(金)
- ◆観覧料 一般410円、学生300円、高校生以下無料
- ◆天体観望 00円、高校生以下無料
- ◆月面が見える日 9日(日)～23日(日)
- ◆今月見える惑星 水星、火星、天王星、海王星
- ※晴れている昼間に見ることができる星もあります。
- ◆1.6メートル「ピリカ」望遠鏡

- ◆見学・観望 1日(土)～29日(土) 13時～16時頃(休館日を除く)
- ◆天気の良い日は星が見える日
 1日(土)、2日(日)、7日(金)～9日(日)、14日(金)～16日(日)、21日(金)～23日(日)、28日(金)、29日(土)
- ◆プラネタリウム

時間	平日プログラム	土日祝日プログラム
14:00	オデッセイ 果てしなく美しい宇宙	ぬすまれた月
16:00	ダイナミック アース	ダイナミック アース
18:00	オデッセイ 果てしなく美しい宇宙	オデッセイ 果てしなく美しい宇宙
19:00	ダイナミック アース	ダイナミック アース

- ◆プラネタリウム特別上映 「太陽と私たちの母なる星」
 12月16日(日)～平成31年1月14日(月) 毎日15時
- ・平成31年1月19日(土)～27日(日) 土日15時
- ◆ウィルタネン彗星観望会 (観覧料のみ)
 太陽の周りを5.4年で1周す

- ◆と き 12月11日(火)～16日(日) 18時～21時30分
- ◆ふたご座流星群観望会 (観覧料のみ)
 12月13日(木)、14日(金) 19時～24時
- ※荒天の場合は21時30分で終了することがあります。
- ◆部分日食説明会(無料)
 平成31年1月6日(日)に起こる部分日食について説明会を行います。
- ◆と き 12月15日(土) 15時
- ◆宇宙天文ゆく年くる年 2018→2019ゆく年編
 「天文で振り返る 2018年」(無料)
 今年の天文台&天文ニュースを振り返る講演会です。
- ◆と き 12月16日(日) 14時
- ◆と き 市民文化センター
 クリスマスイベント(無料)
 12月23日(日)
- ◆幼児向けプラネタリウム特別投影「ほし★ふる プラネタリウム」(先着50人)
- ◆Sound Labo SKAY クリスマスコンサート
 13時～13時30分
- ・と き 17時開場、18時開演
- ※詳細は天文台へ問い合わせください。

ぎょしゃ座のカペラ



カペラは冬を代表する星座、ぎょしゃ座の1等星です。地球から見える恒星としては、6番目に明るく、太陽に似た色をしています。地球からは約43光年離れ、肉眼では1つの星に見えますが、太陽の約10倍の大きさの星を含む多重連星です。
 2013年2月6日
 (撮影者 中島克仁)

ピリカ望遠鏡は急ぎよ、必要な観測が生じた場合に、見学・観望ができないことがあります。ご了承ください。詳しくは天文台までお問い合わせください。

12月の太陽・月の暦						
日	日の出	日の入	月の出	月の入	日	月の形
1日	6:43	15:55	--:--	12:59	7日	●新月
10日	6:52	15:53	9:04	18:24	15日	●上弦
20日	6:59	15:56	14:10	3:37	23日	○満月
31日	7:03	16:03	0:51	12:28	29日	●下弦

問 問い合わせ

申 申し込み

名 名寄庁舎(☎01654③2111)

風 風連庁舎(☎01655③2511)

夜間窓口

- ◆とき 12月20日(木)
12月21日(金)
12月25日(火)
17:30~19:30
- ◆ところ 納税窓口
税務課納税係 名 2階
国保窓口
市民課国保高齢医療係 名 1階

暮らしのリサイクル
(10:00~16:00)

不用になった家庭用品などを紹介し
ます。お気軽にお電話ください。
※受け渡しは原則として無償で行い
ます。

- ◆ゆずります
- ①二つ折りテーブル
(長さ183cm×幅76.5cm×高さ74cm)
- ②ぬいぐるみ数点(妖怪ウォッチ)
- ③木製シングルベット
(スタンド、マットレス、引き出し付)
- ④二層式洗濯機
- ⑤レグジム
- ⑥2ドア中型冷蔵庫
- ◆ゆずってください
- ①筋トレ器具
(レッグカール・エクステンションマシン)
- ②ゴルフネット
- ③ロックマシン

問 名寄消費者協会
☎01654③5630

市長室開放事業を
開催します

- ◆対象 市民または市民が組
織する団体やサークルなど
- ◆開催日時 土日祝を除いた
12月3日(月)~28日(金)
9時~17時30分の20~30分
※市長の公務を優先します。
- ◆懇談場所 市役所名寄庁舎や
風連庁舎の市長室など
- ◆懇談内容 地域活動やまちづ
くりの話、市政への要望・疑
問など
※個人的な要望・相談・苦情・
宗教に関する意見、書面に
よる要望の提出、または懇
談にふさわしくないと判断
される場合は、お断りさせ
ていただきます。

申・問 企画課秘書係
名 3階(内線3304)

2019市民新年交礼会
のご案内

- ◆とき 平成31年1月5日
(土) 12時~13時
- ◆ところ グランドホテル藤
花(西5南4)
- ◆会 券 2000円
- ◆会券取扱場所
- ◆道北なよろ農業協同組合(本
所・名寄支所・智恵文支所)
- ◆名寄市社会福祉協議会(総
合福祉センター内)
- ◆名寄商工会議所(駅前交流
プラザ「よるーな」内)
- ◆風連商工会(ふうれん地域
交流センター内)
- ◆上川北部森林組合
- ◆市役所名寄庁舎3階企画課・
風連庁舎1階地域住民課)
- ◆会券販売期限 12月13日(木)

水道メーター検針員変更
のお知らせ

市では水道メーターの検針
事務を委託しています。
11月から一部の検針区にお
いて検針委託員が変更となっ
ていますので、委託員がご家
庭に伺ったときはご協力をお
願いします。

◆名寄地区

- ◇清水 ひろえ
 - ◇佐々木 敏子
 - ◇川口 晴生
 - ◇松田 ゆかり
 - ◇川崎 由希子
 - ◇中山 精子
- ※風連地区および曙、共和、瑞
穂、砺波、智恵文中央並びに
智恵文八幡の各水道施設地
域のメーター検針委託員に
ついては変更ありません。



利雪親雪の取り組みに助成制度の活用を

雪や寒さを生かし、冬の生
活をより暮らしやすく、楽し
いものにするを目的に、
利雪親雪事業に積極的に取り
組む団体に対し、事業費用の
一部を助成します。

◆対象事業

- ①冬の生活をいきいきと過ご
すため、冬のスポーツ活動
の推進に関わる事業
- ②冬の生活が楽しいものとな
るようアウトドア行事をは
じめ、冬のレクリエーショ
ン、イベントなどの催事に
関する事業
- ③冬の自然環境を生かした芸
術文化活動に関わる事業
- ④冬の生活が快適になる住ま
いづくりに関わる事業
- ⑤冬の環境を生かし、豊かな
地場産物を利用した北国の
食文化づくりに関わる事業

⑥北国の冬にふさわしい暖か
く、楽しい装いの開発研究
に関わる事業

◆助成の条件

- ①事業完了後は、成果品(事業
の実施状況が分かるもの)、
実績報告書と収支計算書を
提出すること
- ②市が交付する他の補助金対
象事業になっていないこと

◆助成額

事業対象経費の2分の1以
内で、上限を10万円としま
す。(応募多数の場合は、予
算の範囲内で交付します)
◆受付期限 12月28日(金)
※随時追加募集します。
※要綱や申請書などは市ホ
ムページに掲載しています。

申・問

企画課企画調整係
名 3階(内線3311)

猫の飼育は「室内」で

猫を屋外で放し飼いにし
ていると、交通事故やケンカな
どで負傷したり、他の野良猫
から病気をうつされたりする
など、たくさんリスクがあ
ります。

また、飼い主の知らないう
ちによその家でふん尿をして、
周囲の皆さんに迷惑をかける
こともあります。猫を飼うと
きは「室内飼育」に努め、近
隣トラブルにつながらないよ
うに気をつけましょう。



問 環境生活課環境・生活安全係
名 1階(内線3122)

市営住宅の入居者募集「12月定期公募」

市では、年4回(3月、6月、9月、12月)市営住宅の定期公募を行っています。

◆募集期間 12月3日(月)～12日(水) ※土日・祝日を除く

◆申込方法 世帯の収入がわかるもの(源泉徴収票など)と印鑑を持参し、申込窓口にお越しください。(郵送の場合は期間内必着) 仮審査のうえ、入居適格者には申込書をお渡ししますので、必要書類を添えて提出してください。

※障害者手帳などをお持ちの方は持参してください。

※「名寄市営住宅抽選カード」をお持ちの方は必ず持参してください。

◆入居者の決定 書類審査により決定します。ただし、申し込みが重複した場合は抽選を行います。

※抽選の際、当選率を引き上げる優遇措置があります。詳細は問い合わせください。

◆入居時期 新北栄団地8号・北栄団地57号は修繕後に入居。それ以外は即時入居。

◆家賃 一緒に入居するすべての方の収入に応じた家賃となります。

◆募集住宅

団地名	住所	規格	家賃	建築	募集要件
新北斗団地 3戸	大橋75	2LDK 62.9㎡ 平屋	1万9,900～2万9,600円	H30	単身可能
北斗団地 384号	大橋90	2DK 59.6㎡ 2階建ての2階	2万2,000～3万2,800円	H30	単身可能
緑丘第一団地 425・426号	緑丘6	2LDK 67.1㎡ 2階建ての2階	2万2,100～3万2,900円	H12	世帯用
新北栄団地 8号	風連町北栄町51	3LDK 66.6㎡ 平屋	1万3,200～1万9,700円	S60	世帯用
新北栄団地 17号	風連町北栄町51	3LDK 66.6㎡ 平屋	1万4,300～2万1,300円	S63	世帯用
北栄団地 57号	風連町北栄町1	1LDK 47.3㎡ 平屋	1万2,800～1万9,100円	H5	高齢者単身可能

※住宅により家賃のほか共益費(共用部分の電気代、除雪費など)、浴槽やボイラーのリース料などが別途かかります。

※募集期間内に申し込みがない住宅は、随時募集します。

※空き住宅は修繕完了後、団地地区や規格、世帯要件に偏りがないように公募しています。

◇単身可能 2人以上の親族または、日常生活が可能な単身の方が入居する住宅。

※単身の場合は、①60歳以上 ②障害者手帳の所持 ③生活保護を受給などの入居資格が必要です。詳細は問い合わせください。

◇世帯用 2人以上の親族で入居する住宅。

◇高齢者単身可能 60歳以上の2人以上の親族または、単身者で日常生活が可能な程度に健康な方が入居する住宅。

◆入居抽選会と説明会

◇とき 12月14日(金) 14時

◇ところ 市役所名寄庁舎4階大会議室

◇入居説明会 すべての住宅の抽選終了後(入居が決定した方のみ)

※欠席の場合は、入居申し込みを取り消します。

申・問

公営住宅担当

名 3階(内線3353)
風 2階(内線2212)

ひまわり写真展示会

「ひまわりフォトコンテスト」応募作品と家族ひまわり撮影会の写真を展示します。

これから寒さが厳しくなるなか、気持ちがあっさり温かくなり、夏とひまわり畑が恋しくなるような写真展となっています。

◆とき 12月3日(月)～9日(日)

◆ところ 駅前交流プラザ「よろーな」(東1南7)

問 営業戦略課

名 3階(内線3344)

名寄市農業振興地域整備計画の見直しについて

市では、土地の農業上の利用と他の利用との調整に留意し、農業地域を保全・形成し、農業振興に関する施策を計画的に推進することを目的に名寄市農業振興地域整備計画を作成しています。現在は、当該計画の見直し作業に伴い、農用地利用に関する意向調査を実施していますので、質問や意見などありましたら問い合わせください。

問 農務課農村振興係
風 1階(内線2307)

健康づくり体操教室

◆とき 12月13日(木)、20日(木) 9時30分～11時15分

◆ところ 総合福祉センター 多目的ホール(西1南12)

◆対象 おおむね60歳以上

◆内容 ラジオ体操、フォークダンス、民謡踊り、自

きよう術

◆持ち物 上靴

◆申し込み 当日会場で受け付けます。



問 高齢者支援課高齢福祉係
名 2階(内線3231)

広告

もち米の里ふうれん特産館

切りもちギフト・大福ギフト

のご案内です

北海道名寄市産「はくちようもち」を使用。セイロで蒸し臼と作て揚きあげたお餅です。

田舎もち9パック入り

税込 **4,028** 円 (4税)

柔らかい餅生地が特徴の大福です。定番のよもぎや塩豆、16種類の味が楽しめます。

ソフト大福16個入り

税込 **2,516** 円 (4税)

ふうれん特産館名寄店(イオン名寄店内)・道の駅「もち米の里☆なよろ」にてギフト商品のご注文・全国発送を承りしております

株式会社もち米の里ふうれん特産館 TEL 01655-3-2332

問 問い合わせ 申 申し込み 名 名寄庁舎(☎01654③2111)

風 風連庁舎(☎01655③2511)

歳末たすけあい運動にご協力を

◆期間 12月1日(土)〜12日(水)

◆義援金の募集方法

◆戸別募金 各町内会を通じて封筒募金などのご協力ををお願いします。

◆篤志寄附 運動期間中に名寄市共同募金委員会(総合福祉センター内)で受け付けます。

◆助成対象 市内に居住の生活に困っている方や長期療養している方など

◆地域の民生委員や名寄市共同募金委員会に12月5日(水)までに申し出てください。

◆助成には一定の基準があり、対象にならない場合もあります。詳しくは問い合わせください。

◆助成方法 皆さまから寄せられた温かい善意は、社会福祉協議会・町内会連合会・民生委員児童委員協議会などを主体とした審査委員会によって公平に助成されま

問 名寄市共同募金委員会事務局

(総合福祉センター内) ☎01654③9862

福祉灯油支援事業・冬の生活支援事業

市では経済的に困窮し、冬期間の暖房用灯油代や電気料金が生活費に影響を及ぼす世帯を対象に支援を実施します。

◆対象

①歳末たすけあい運動助成対象世帯

②市内居住で経済的に困窮している世帯(助成には一定の基準があり、対象にならない場合もあります。詳しくは問い合わせください。)

◆支援品・支援金額 (1世帯あたり)

◆福祉灯油支援事業

100リットル分の灯油券

◆冬の生活支援事業

電気代5000円

◆申請方法 地区の民生委員

児童委員を通じて申請してください。

◆地区の民生委員児童委員が不明な場合は問い合わせください。

◆申請期限 平成31年2月28日(木)

申・問

社会福祉課福祉総務係 2階(内線3222)



自衛官等の募集

◆陸上自衛隊 高等工科学校生徒(一般・男子)

◆応募資格 平成31年4月1日現在、中卒(見込み含む)で15歳以上17歳未満

◆受付期間 11月1日(木)〜平成31年1月7日(月)

◆試験日

・1次 平成31年1月19日(土)・2次 平成31年2月1日(金)〜4日(月)

※1次試験は名寄会場、2次試験は旭川会場です。

※2次試験はいずれか1日を指定されます。

◆自衛官候補生(男子・女子)

◆応募資格 採用予定月の1日現在、18歳以上33歳未満

◆受付期間 平成31年1月15日(火)

◆試験日 平成31年1月20日(日)〜21日(月)

※希望のいずれか1日。

※試験会場は旭川会場。

※採用予定数に達した場合は実施しません。

申・問



自衛隊旭川地方協力本部 名寄出張所(西1南9) ☎01654②3921

特設人権心配ごと相談所を開設します

◆とき・ところ

①12月3日(月) 10時〜15時 旭川地方法務局名寄支局(西1南11)

②12月5日(水) 14時30分〜16時 フロンティアハウスふうれん(風連町北栄町183)

◆相談員 人権擁護委員

◆相談内容 人権問題、家庭問題、「いじめ」問題を始め、近隣関係のいざこざなどの身近な法律問題、その他なんでも結構です。

※相談は無料で秘密は守られます。

問 環境生活課環境生活安全係 名 1階(内線3126)

◆第70回人権週間 12月4日(火)から10日(月)までの期間を人権週間と定められています。法務局では、人権侵害による被害を受けた方を救済するための活動を行っています。気軽に相談してください。

◆みんなの人権110番 ☎0570-0003-110

◆子どもの人権110番 ☎0120-0007-110

◆女性の人権ホットライン ☎0570-070-810

がん患者サロン 「よりみち茶話会」

がんのことを気軽に語り合うサロンを開催します。がん患者さん・その家族であればどなたでも参加できます。

◆とき 12月27日(木) 13時30分〜15時

◆ところ 市立総合病院2階和室(西7南8)

◆内容 見た目や症状、皮膚や爪、毛髪のケアなど情報交換しませんか。

働き世代・子育て世代の女性向けがんサロン

がん患者サロンの特に働き世代・子育て世代者向けの内容で語り合うサロンを開催します。

◆とき 12月7日(金) 13時30分〜15時

◆ところ 市立総合病院新館3階会議室(西7南8)

◆内容 30代や40代、50代の働き世代・子育て世代だからこそ情報交換をしませんか。

◆当日は、胡粉ネイルの施術体験ができます。

申・問

市立総合病院 地域医療連携室 ☎01654③3101

林道旭ヶ丘線(一部)通行止めのお知らせ

12月1日(土)から平成31年3月31日(日)まで、なよろ健康の森に歩くスキーコース・クロス・カントリーコースを開設します。

開設期間中は、林道旭ヶ丘線をクロスカントリーコースなどが横断するため、一部通行止めとし、代替区間として、一般道道日進名寄線から森田橋を経由する林道旭ヶ丘線と鎮守の森線の一部を除雪します。

通行される方は、代替区間をご利用ください。

浅江島公園の歩くスキーコースを廃止します

冬季間、浅江島公園内(西13南2)に市民の体力づくり・健康増進を目的に歩くスキーコースを開設していましたが、利用状況やコース整備車両の老朽化を踏まえ、今年度より閉鎖することとしました。歩くスキーについては、なよろ健康の森クロスカントリーコース(日進)をご利用くだ

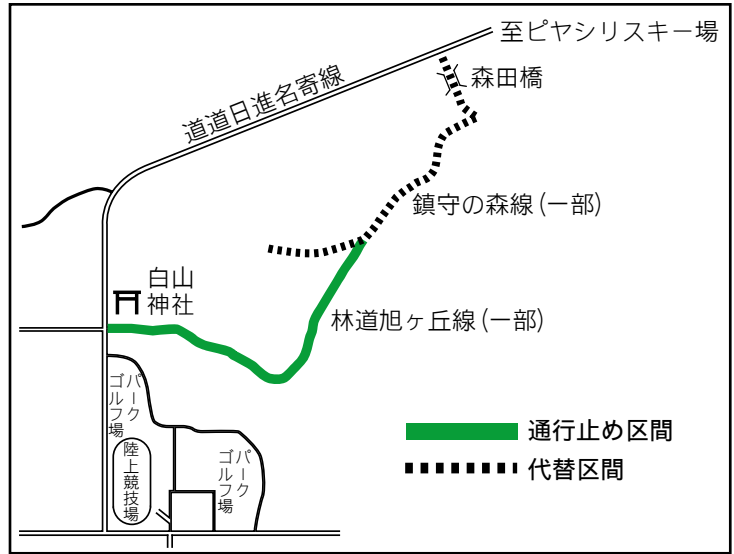

地域の木でつくる「ククサ」と木工教室

上川総合振興局北部森林室名寄分室では、子育てに関する講義や、地域の木を使ったククサづくり、木工体験を開催します。ぜひご参加ください。

※「ククサ」とは、北欧で贈られた人が幸せになると言い伝えのある木製マグカップです。

◆とき 平成31年1月13日(日) 10時〜15時

◆ところ 上川総合振興局北部森林室名寄分室(西4北1)

◆内容 父親の子育てへの参加についての講義、ククサづくり、木工教室

◆対象・定員 小学生とその保護者10組

◆参加費 2000円(材料代)

◆備考 昼食を持参してください。

◆申込方法 問い合わせ先に電話で申し込みください。

◆申込期間 12月17日(月)〜12月28日(金)

◆申・問 上川総合振興局北部森林室

☎01656②1726



国民年金保険料の追納について

保険料免除、納付猶予、学生納付特例の承認を受けられた期間がある場合、保険料を全額納めた方と比べ、老齢基礎年金(65歳から受けられる年金)の受取額が少なくなりませんが、10年以内であれば遡って納めること(追納)ができ、将来受け取る老齢基礎年金を増額できます。

※免除等の承認を受けた期間の翌年度から起算して3年度以降に追納する場合は、当時の保険料額に一定の加算額が上乘せされます。

※追納は古い月のものから納付することになります。

※一部免除を受けた期間は、納付すべき保険料が納付されていなければ追納することができません。

※「法定免除・申請免除期間」が「納付猶予・学生納付特例期間」より先に経過した月分である場合は、どちらを優先して納めるか本人が選択できます。

◆申・問 旭川年金事務所

お客様相談室

☎0166-72-5002

パブリック・コメント実施結果

名寄市立大学奨学金給付条例について(素案)

意見等の募集期間	10月10日(水)〜11月8日(木)
意見等の提出者数・件数	提出者数：0人/提出件数：0件(0項目)
実施の結果	修正なし
問い合わせ	名寄市立大学事務局総務課 ☎01654②4194

※意見等の詳細はパブリックコメント各閲覧場所または市ホームページ(トップページ>お役立ち>パブリック・コメント>平成30年度名寄市パブリック・コメント実施結果一覧)をご覧ください。



町内会に入りましょう

「広報なよろ」は、お住まいの地域の町内会が町内会加入世帯を中心に市民の皆さまへ回覧板やポスト投函などにより配布しています。一人でも多くの皆さまが広報を手に取りれるよう、町内会に加入しましょう。



◆加入するには
お住まいの地域の町内会長、または町内会連合会事務局へご連絡ください。

申・問 町内会連合会事務局
(企画課企画調整係)
名 3階(内線3311)

無料相談窓口

- ①消費生活相談
とき 月～金曜日 9:15～16:00
- ②市民相談
とき 月～金曜日 9:15～16:00
- ③無料法律相談
とき 12月2日(日) 11:00～
1月13日(日) 11:00～
※事前予約が必要です。

- ④行政相談
とき 月～金曜日 9:15～16:00
- ⑤結婚相談
とき 第1金曜日17:30～19:00
その他の金曜日13:00～15:00
ところ 名寄市消費生活センター
(駅前交流プラザ「よるーな」)
① ☎01654②3575
②～⑤ ☎01654③2111(内線3616)

- ◆年金事務相談
とき 12月11日(火) 10:30～16:00
ところ 名寄商工会議所
(駅前交流プラザ「よるーな」)
※完全予約制(☎0570-05-4890)

- ◆人権相談
とき 月～金曜日 8:30～16:30
ところ 旭川地方法務局名寄支局
☎01654②2349

- ◆生活相談支援センター
とき 月～金曜日 9:00～17:00
ところ 社会福祉協議会
(総合福祉センター内)
☎01654③9862

- ◆心配ごと相談
とき 月～金曜日 10:00～17:00
ところ 西條名寄店1階ここほっと
☎01654②3968

- ◆障がい者差別についての相談
とき 月～金曜日 8:45～17:30
ところ 名寄庁舎2階
社会福祉課障がい相談支援係
☎01654③2111(内線3218)

- ◆公証相談
とき 日～土曜日 9:00～17:00
ところ 名寄公証役場(西1南9)
※完全予約制(☎01654③3131)

- ◆教育相談ハートダイヤル
とき 月～金曜日 9:00～17:00
ところ 児童センター
☎01654③1000
☎0120-874-746(フリーダイヤル)

「灯油漏れ」に注意

家庭用ホームタンクの配管が、積雪や落雪による破損や老朽化などの原因で灯油が流出する事故が発生しています。

このような灯

油漏れ事故は、

火災だけでなく、

河川や地下水を

汚染し、環境破

壊を引き起こす

原因になります。

一度事故が起

きると、河川へ

の流出を防ぐた

めのオイルフェ

ンスの設置、汚

染土壌の掘削、

処分などの措置

を取らなければ

なりません。こ

れらの事故処理費用は原因者

の負担となり、100万円を

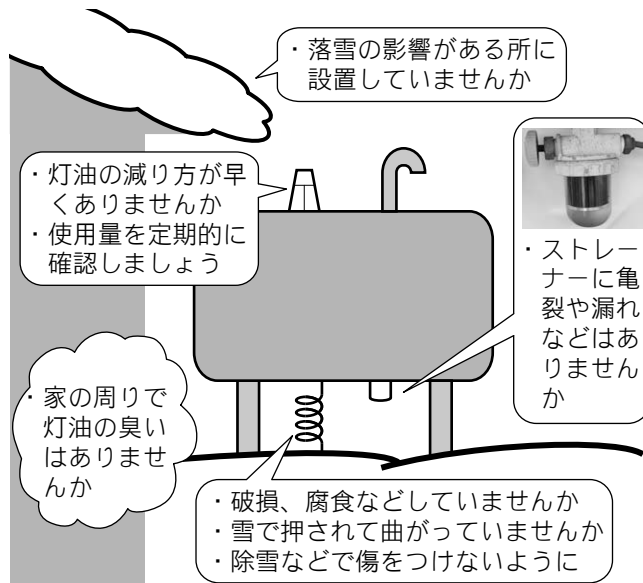

・落雪の影響がある所に設置していませんか

・灯油の減り方が早くありませんか
・使用量を定期的に確認しましょう

・ストレーナーに亀裂や漏れはありませんか

・家の周りで灯油の臭いはありませんか

・破損、腐食などしていませんか
・雪で押されて曲がっていませんか
・除雪などで傷をつけないように

問 環境生活課環境・生活安全係
名 1階(内線3122)

アール・ブリュット展

障がい者週間に合わせて、美術作品の展示会を開催します。入場無料ですので、ぜひ来場ください。

※アール・ブリュットとは、「生の芸術」とも言われ、独自の発想と方法により制作された作品を指します。

◆とき 12月1日(土)～5日

◆ところ 市民文化センター(西13南4)

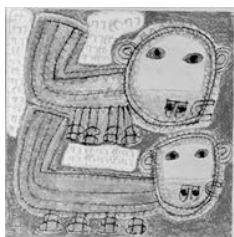

問 社会福祉課
名 障がい相談支援係
2階(内線3218)

家屋の現況調査を行います

市では、次の期間に家屋の新増築、取り壊しなどの現況調査を行います。この調査は固定資産税(家屋)の適正な課税を行うためのものです。

調査員(市職員)が敷地内に立ち入り、家屋の現況確認をさせていただきます。

◆調査期間 12月上旬～平成31年1月下旬

◆調査対象 税務課資産税係

◆お問い合わせ先 3205・3204・3205・3209



問 調査期間 12月上旬～平成31年1月下旬
名 税務課資産税係
2階(内線3204・3205・3209)

ご寄附

ありがとうございます(順不同・敬称略)

◆名寄市立大学のために

○及川 幸雄

○名寄ライオンズクラブ

(明石 欽弥会長)

◆社会福祉のために

○国際ソロプチミスト名寄

(坂田 由里子会長)

○つばさ一実歌謡教室

みのり会

(中野 克己代表)

市役所関係 年末年始の休業

問 問い合わせ
申 申し込み
名 名寄庁舎
風 風連庁舎

施設	通常 ① ② ③	その他 ④ ⑤ ⑥ ⑦	休業	平成30年12月				平成31年1月							
				28日 金	29日 土	30日 日	31日 月	1日 火	2日 水	3日 木	4日 金	5日 土	6日 日	7日 月	8日 火
市役所 名寄庁舎・風連庁舎										①					
(※1) 智恵文支所															
名寄地区	市立総合病院				②	②	②	②	②	②	③				
	保健センター														
	スポーツセンター										④	④	④		
	ピヤシリスキー場				⑤										
	駅前交流プラザ「よろーな」(※2)														
	図書館名寄本館														
	市民文化センター														
	北国博物館														
	なよろ市立天文台「きたすばる」(※3)												⑥		
	児童センター														
	地域子育て支援センター「ひまわりらんど」														
	総合福祉センター(※4)														
風連地区	風連国保診療所														
	ふうれん健康センター														
	風連B&G海洋センター・風連農村環境改善センター														
	風連スキー場														
	ふうれん地域交流センター(※5)														
	図書館風連分館														
	風連児童会館														
	風連陶芸センター														
道の駅「もち米の里☆なよろ」					⑦										
農業振興センター															

- ※1 出生・死亡などの届け出は名寄庁舎・風連庁舎の宿直室で受け付けます。
- ※2 12月31日(月)～1月5日(土)は貸館を行いませんが、バス待合所とエントランスホールは開館します。
- ※3 1月6日(日)は部分日食観望会のため臨時開館します。(プラネタリウムの投影はありません。)
- ※4 12月28日(金)は貸館を行いませんが、入館できます。
- ※5 使用するには事前の申し込みが必要です。12月29日(土)～1月6日(日)は受け付けていませんのでご注意ください。

ごみ・し尿の収集など	通常 ⑧ ⑧=9:00～12:00	その他	休業	平成30年12月				平成31年1月							
				28日 金	29日 土	30日 日	31日 月	1日 火	2日 水	3日 木	4日 金	5日 土	6日 日	7日 月	8日 火
ごみの収集	名寄地区														
	風連地区														
ごみの受け入れ業務	炭化センター														
リサイクルセンター	リサイクルセンター														
	風連リサイクルプラザ														
	名寄地区広域最終処分場														
	風連一般廃棄物最終処分場														
し尿の収集業務(※6)	⑧														

※6 し尿の収集受け付け業務…年内に収集を希望の場合は、12月21日(金)までに申し込みください。

申・問 名寄市環境保全事業協同組合 ☎01654②4300

12月市民カレンダー

December

日	Sunday	月	Monday	火	Tuesday	水	Wednesday	木	Thursday	金	Friday	土	Saturday
	児童生徒の帰宅時刻 小学生 16時 中学生 18時 高校生 21時 児童生徒補導協議会(小中高等学校)	風連陶芸センター陶芸教室 ◆とき 12/13(木) 要予約 ① 9:00~12:00 ② 13:00~16:00 ③ 18:00~21:00 ※各15人まで ◆費用 粘土代1kg200円 詳しくは お問い合わせください ◆持ち物 エプロンなど ◆申し込み・問い合わせ 風連陶芸センター ☎01655③2743						マチイロ 広報なよろがアプリで読める ◀ダウンロードはこちらから		1 ★本の読み聞かせ 13:30 児 ★三宅章水彩画展 (16日まで) 北 ★アール・ブリュット展 (5日まで) 文			
2 ★無料法律相談 11:00 よ ★ジュニア育成コーチ養成セミナー 14:00~16:00 よ	3 ★特設人権心配ごと相談所開設 10:00~15:00 (旭川地方方法務局名寄支局) ★ひまわり写真展示会 (9日まで) よ	4 ★第70回人権週間 (10日まで)	5 ★特設人権心配ごと相談所開設 14:30~16:00 (フロンティアハウスふうれん)	6 ★運転免許更新時講習会 優良13:00 一般14:00 文 ★教育相談センター 夜間相談日 17:45~20:45 児	7	8 ★おもちゃつき会 10:00 児 ★土曜読書会 13:00 (図書館名寄本館) ★サルサガムテープ名寄公演 14:00 文							
9	10	11 ★ウィルタネン彗星観望会 18:00~21:30 (16日まで) 天	12	13 ★運転免許更新時講習会 一般17:30 優良19:00 文 ★ふたご座流星群観望会 19:00~24:00 (14日まで) 天 ★山崎まさよし BANQUET 19:00 文	14 ★ふうせんであそぼう 10:45~11:30 (ひまわりらんど)	15 ★本の読み聞かせと工作 13:30 児 ★市立大学吹奏楽団 定期演奏会 17:00 文 ★名寄ピヤシリジャンプ大会 文							
16 ★男女共同参画セミナー 14:00~17:00 よ ★テンモン・カフェ 14:00~15:00 文 ★吉田杯ジャンプ大会 文	17	18	19	20 ★運転免許更新時講習会 優良13:00 違反14:00 文 ★夜間窓口 17:30~19:30 市役所名寄庁舎 [納税窓口] 2階[国保窓口] 1階 ★小中学校 2学期終業式 ★教育相談センター 夜間相談日 17:45~20:45 児	21 ★夜間窓口 17:30~19:30 市役所名寄庁舎 [納税窓口] 2階[国保窓口] 1階 ★小中学校 2学期終業式	22 ★クリスマス会 13:30 児 ★特別展「名寄開拓 母村の冬と暮らし」 (2月10日まで) 北 ★名寄コンバインド チャンピオン大会 文							
23 天皇誕生日 ★クリスマスイベント 13:00 天 ★全日本コンバインド大会 文	24 振替休日 ★クロスカントリー名寄大会 健	25 ★冬休みの工作 10:00 (図書館名寄本館) ★認知症カフェ 13:30~15:30 (雪あかり館) ★夜間窓口 17:30~19:30 市役所名寄庁舎 [納税窓口] 2階[国保窓口] 1階	26 ★冬休み子ども料理教室 9:30~12:30 文	27 広報1月号 配布予定日 書	28	29							
30	31 よいお年を！ 	年末年始の市役所関係休業情報は25ページをご覧ください		1月の予定 1/5 新年交礼会(グランドホテル藤花) 1/5 新春書初め・墨絵詩書講座 文 1/7-8 北海道スキー選手権大会 文 健 1/10 新春こども書き初め広場 文 1/12 名寄消防出初め式 1/13 平成31年名寄市成人式 文									

☒…市民文化センター ☒…スポーツセンター 北…北国博物館 児…児童センター 天…天文台 よ…駅前交流プラザ「よるーな」
福…総合福祉センター ☒…ピヤシリジャンツェ ☒…ピヤシリスキー場 健…なよろ健康の森 ☒…ふうれん地域交流センター

Airてっしで

市からのお知らせを放送中

市からのお知らせやイベント情報などを紹介しています。

◆放送

毎週月～金曜日 ① 8:10
② 12:30
③ 17:10

※災害時には防災・緊急情報をお知らせします。

名寄市の人口

平成30年10月末日現在

◆人口

全体 27,656人(-53)
 男 13,495人(-25)
 女 14,161人(-28)
 外国人住民登録者 117人(-1)
 出生 16人(-4)
 死亡 37人(20)

◆世帯数

全体 14,348世帯(-24)
 ※()は前月末比

広報 なよろ

平成30年12月1日発行 第153号

◆発行/名寄市 ◆編集/総務部企画課広報推進係
◆印刷/吉川印刷株式会社

名寄市役所

開庁時間 [平日]8:45~17:30 ☎01654③2111(交換)

HP <http://www.city.nayoro.lg.jp>

☒ nayoro@city.nayoro.lg.jp

◆名寄庁舎/〒096-8686 北海道名寄市大通南1丁目1番地
FAX 01654②5644

◆風連庁舎/〒098-0507 北海道名寄市風連町西町196番地 1
FAX 01655③2510

広報誌は保存しておきましょう