

問 問い合わせ

申 申し込み

名 名寄庁舎(☎01654③2111)

風 風連庁舎(☎01655③2511)

夜間窓口

- ◆とき 12月20日(木)
12月21日(金)
12月25日(火)
17:30~19:30
- ◆ところ 納税窓口
税務課納税係 名 2階
国保窓口
市民課国保高齢医療係 名 1階

暮らしのリサイクル
(10:00~16:00)

不用になった家庭用品などを紹介し
ます。お気軽にお電話ください。
※受け渡しは原則として無償で行い
ます。

- ◆ゆずります
- ①二つ折りテーブル
(長さ183cm×幅76.5cm×高さ74cm)
- ②ぬいぐるみ数点(妖怪ウォッチ)
- ③木製シングルベット
(スタンド、マットレス、引き出し付)
- ④二層式洗濯機
- ⑤レグジム
- ⑥2ドア中型冷蔵庫
- ◆ゆずってください
- ①筋トレ器具
(レッグカール・エクステンションマシン)
- ②ゴルフネット
- ③ロックマシン

問 名寄消費者協会
☎01654③5630

市長室開放事業を
開催します

- ◆対象 市民または市民が組
織する団体やサークルなど
- ◆開催日時 土日祝を除いた
12月3日(月)~28日(金)
9時~17時30分の20~30分
※市長の公務を優先します。
- ◆懇談場所 市役所名寄庁舎や
風連庁舎の市長室など
- ◆懇談内容 地域活動やまちづ
くりの話、市政への要望・疑
問など
※個人的な要望・相談・苦情・
宗教に関する意見、書面に
よる要望の提出、または懇
談にふさわしくないと判断
される場合は、お断りさせ
ていただきます。

申・問 企画課秘書係
名 3階(内線3304)

2019市民新年交礼会
のご案内

- ◆とき 平成31年1月5日
(土) 12時~13時
- ◆ところ グランドホテル藤
花(西5南4)
- ◆会 券 2000円
- ◆会券取扱場所
- ◆道北なよろ農業協同組合(本
所・名寄支所・智恵文支所)
- ◆名寄市社会福祉協議会(総
合福祉センター内)
- ◆名寄商工会議所(駅前交流
プラザ「よるーな」内)
- ◆風連商工会(ふうれん地域
交流センター内)
- ◆上川北部森林組合
- ◆市役所名寄庁舎3階企画課・
風連庁舎1階地域住民課)
- ◆会券販売期限 12月13日(木)

水道メーター検針員変更
のお知らせ

市では水道メーターの検針
事務を委託しています。
11月から一部の検針区にお
いて検針委託員が変更となっ
ていますので、委託員がご家
庭に伺ったときはご協力をお
願いします。



◆名寄地区

- ◇清水 ひろえ
- ◇佐々木 敏子
- ◇川口 晴生
- ◇松田 ゆかり
- ◇川崎 由希子
- ◇中山 精子

※風連地区および曙、共和、瑞
穂、砺波、智恵文中央並びに
智恵文八幡の各水道施設地
域のメーター検針委託員に
ついては変更ありません。

問 企画課秘書係
名 3階(内線3304)

問 上下水道室業務課業務係
名 3階(内線3363)

利雪親雪の取り組みに助成制度の活用を

雪や寒さを生かし、冬の生
活をより暮らしやすく、楽し
いものにするを目的に、
利雪親雪事業に積極的に取り
組む団体に対し、事業費用の
一部を助成します。

◆対象事業

- ①冬の生活をいきいきと過ご
すため、冬のスポーツ活動
の推進に関わる事業
- ②冬の生活が楽しいものとな
るようアウトドア行事をは
じめ、冬のレクリエーショ
ン、イベントなどの催事に
関する事業
- ③冬の自然環境を生かした芸
術文化活動に関わる事業
- ④冬の生活が快適になる住ま
いづくりに関わる事業
- ⑤冬の環境を生かし、豊かな
地場産物を利用した北国の
食文化づくりに関わる事業

申・問 企画課企画調整係
名 3階(内線3311)

- ⑥北国の冬にふさわしい暖か
く、楽しい装いの開発研究
に関わる事業
- ◆助成の条件
- ①事業完了後は、成果品(事業
の実施状況が分かるもの)、
実績報告書と収支計算書を
提出すること
- ②市が交付する他の補助金対
象事業になっていないこと
- ◆助成額
- 事業対象経費の2分の1以
内で、上限を10万円としま
す。(応募多数の場合は、予
算の範囲内で交付します)
- ◆受付期限 12月28日(金)
※随時追加募集します。
※要綱や申請書などは市ホ
ムページに掲載しています。

猫の飼育は「室内」で

猫を屋外で放し飼いにし
ていると、交通事故やケンカな
どで負傷したり、他の野良猫
から病気をうつされたりする
など、たくさんリスクがあ
ります。

また、飼い主の知らないう
ちによその家でふん尿をして、
周囲の皆さんに迷惑をかける
こともあります。猫を飼うと
きは「室内飼育」に努め、近
隣トラブルにつながるよう
に気をつけましょう。



問 環境生活課環境・生活安全係
名 1階(内線3122)

市営住宅の入居者募集「12月定期公募」

市では、年4回(3月、6月、9月、12月)市営住宅の定期公募を行っています。

◆募集期間 12月3日(月)～12日(水) ※土日・祝日を除く

◆申込方法 世帯の収入がわかるもの(源泉徴収票など)と印鑑を持参し、申込窓口にお越しください。(郵送の場合は期間内必着) 仮審査のうえ、入居適格者には申込書をお渡ししますので、必要書類を添えて提出してください。

※障害者手帳などをお持ちの方は持参してください。

※「名寄市営住宅抽選カード」をお持ちの方は必ず持参してください。

◆入居者の決定 書類審査により決定します。ただし、申し込みが重複した場合は抽選を行います。

※抽選の際、当選率を引き上げる優遇措置があります。詳細は問い合わせください。

◆入居時期 新北栄団地8号・北栄団地57号は修繕後に入居。それ以外は即時入居。

◆家賃 一緒に入居するすべての方の収入に応じた家賃となります。

◆募集住宅

団地名	住所	規格	家賃	建築	募集要件
新北斗団地 3戸	大橋75	2LDK 62.9㎡ 平屋	1万9,900～2万9,600円	H30	単身可能
北斗団地 384号	大橋90	2DK 59.6㎡ 2階建ての2階	2万2,000～3万2,800円	H30	単身可能
緑丘第一団地 425・426号	緑丘6	2LDK 67.1㎡ 2階建ての2階	2万2,100～3万2,900円	H12	世帯用
新北栄団地 8号	風連町北栄町51	3LDK 66.6㎡ 平屋	1万3,200～1万9,700円	S60	世帯用
新北栄団地 17号	風連町北栄町51	3LDK 66.6㎡ 平屋	1万4,300～2万1,300円	S63	世帯用
北栄団地 57号	風連町北栄町1	1LDK 47.3㎡ 平屋	1万2,800～1万9,100円	H5	高齢者単身可能

※住宅により家賃のほか共益費(共用部分の電気代、除雪費など)、浴槽やボイラーのリース料などが別途かかります。

※募集期間内に申し込みがない住宅は、随時募集します。

※空き住宅は修繕完了後、団地地区や規格、世帯要件に偏りがないように公募しています。

◇単身可能 2人以上の親族または、日常生活が可能な単身の方が入居する住宅。

※単身の場合は、①60歳以上 ②障害者手帳の所持 ③生活保護を受給などの入居資格が必要です。詳細は問い合わせください。

◇世帯用 2人以上の親族で入居する住宅。

◇高齢者単身可能 60歳以上の2人以上の親族または、単身者で日常生活が可能な程度に健康な方が入居する住宅。

◆入居抽選会と説明会

◇とき 12月14日(金) 14時

◇ところ 市役所名寄庁舎4階大会議室

◇入居説明会 すべての住宅の抽選終了後(入居が決定した方のみ)

※欠席の場合は、入居申し込みを取り消します。

申・問

公営住宅担当

名 3階(内線3353)
風 2階(内線2212)

ひまわり写真展示会

「ひまわりフォトコンテスト」応募作品と家族ひまわり撮影会の写真を展示します。

これから寒さが厳しくなるなか、気持ちがあっさり温かくなり、夏とひまわり畑が恋しくなるような写真展となっています。

◆とき 12月3日(月)～9日(日)

◆ところ 駅前交流プラザ「よろーな」(東1南7)

問 営業戦略課

名 3階(内線3344)

名寄市農業振興地域整備計画の見直しについて

市では、土地の農業上の利用と他の利用との調整に留意し、農業地域を保全・形成し、農業振興に関する施策を計画的に推進することを目的に名寄市農業振興地域整備計画を作成しています。現在は、当該計画の見直し作業に伴い、農用地利用に関する意向調査を実施していますので、質問や意見などありましたら問い合わせください。

問 農務課農村振興係
風 1階(内線2307)

健康づくり体操教室

◆とき 12月13日(木)、20日(木) 9時30分～11時15分

◆ところ 総合福祉センター 多目的ホール(西1南12)

◆対象 おおむね60歳以上

◆内容 ラジオ体操、フォークダンス、民謡踊り、自

きよう術

◆持ち物 上靴

◆申し込み 当日会場で受け付けます。

問 高齢者支援課高齢福祉係
名 2階(内線3231)

広告

もち米の里ふうれん特産館

切りもちギフト・大福ギフト

のご案内です



北海道名寄市産「はくちようもち」を使用。セイロで蒸し臼と作て揚きあげたお餅です。

田舎もち9パック入り
税込 **4,028**円 (4税別)



柔らかい餅生地が特徴の大福です。定番のよもぎや塩豆、16種類の味が楽しめます。

ソフト大福16個入り
税込 **2,516**円 (4税別)

ふうれん特産館名寄店(イオン名寄店内)・道の駅「もち米の里☆なよろ」にてギフト商品のご注文・全国発送を承りしております

株式会社もち米の里ふうれん特産館 TEL 01655-3-2332

問 問い合わせ 申 申し込み 名 名寄庁舎(☎01654③2111)

風 風連庁舎(☎01655③2511)

歳末たすけあい運動にご協力を

◆期間 12月1日(土)〜12日(水)

◆義援金の募集方法

◇戸別募金 各町内会を通じて封筒募金などのご協力ををお願いします。

◇篤志寄附 運動期間中に名寄市共同募金委員会(総合福祉センター内)で受け付けます。

◆助成対象 市内に居住の生活に困っている方や長期療養している方など

※地域の民生委員や名寄市共同募金委員会に12月5日(水)までに申し出てください。

※助成には一定の基準があり、対象にならない場合もあります。詳しくは問い合わせください。

◆助成方法 皆さまから寄せられた温かい善意は、社会福祉協議会・町内会連合会・民生委員児童委員協議会などを主体とした審査委員会によって公平に助成されます。

問 名寄市共同募金委員会事務局

(総合福祉センター内) ☎01654③9862

福祉灯油支援事業・冬の生活支援事業

市では経済的に困窮し、冬期間の暖房用灯油代や電気料金が生活費に影響を及ぼす世帯を対象に支援を実施します。

◆対象 ①歳末たすけあい運動助成対象世帯

②市内居住で経済的に困窮している世帯(助成には一定の基準があり、対象にならない場合もあります。詳しくは問い合わせください。)

◆支援品・支援金額 (1世帯あたり)

◇福祉灯油支援事業

100リットル分の灯油券

◇冬の生活支援事業

電気代5000円

◆申請方法 地区の民生委員児童委員を通じて申請してください。

※地区の民生委員児童委員が不明な場合は問い合わせください。

◆申請期限 平成31年2月28日(木)

申・問 社会福祉課福祉総務係

2階(内線3222) ☎01654②3921



自衛官等の募集

◆陸上自衛隊 高等工科学校生徒(一般・男子)

◇応募資格 平成31年4月1日現在、中卒(見込み含む)で15歳以上17歳未満

◇受付期間 11月1日(木)〜平成31年1月7日(月)

◇試験日

・1次 平成31年1月19日(土)

・2次 平成31年2月1日(金)〜4日(月)

※1次試験は名寄会場、2次試験は旭川会場です。

※2次試験はいずれか1日を指定されます。

◆自衛官候補生(男子・女子)

◇応募資格 採用予定月の1日現在、18歳以上33歳未満

◇受付期間 平成31年1月15日(火)

◇試験日 平成31年1月20日(日)〜21日(月)

※希望のいずれか1日。

※試験会場は旭川会場。

※採用予定数に達した場合は実施しません。



申・問 自衛隊旭川地方協力本部

名寄出張所(西1南9) ☎01654②3921

特設人権心配ごと相談所を開設します

◆とき・ところ

①12月3日(月) 10時〜15時 旭川地方法務局名寄支局(西1南11)

②12月5日(水) 14時30分〜16時 フロンティアハウスふうれん(風連町北栄町183)

◆相談員 人権擁護委員

◆相談内容 人権問題、家庭問題、「いじめ」問題を始め、近隣関係のいざこざなどの身近な法律問題、その他なんでも結構です。

※相談は無料で秘密は守られます。

◆環境生活課環境生活安全係

名 1階(内線3126) ☎01654③126

◆第70回人権週間

12月4日(火)から10日(月)までの期間を人権週間と定められています。法務局では、人権侵害による被害を受けた方を救済するための活動を行っています。気軽に相談してください。

みんなの人権110番 ☎0570-0003-110

子どもの人権110番 ☎0120-0007-110

女性の人権ホットライン ☎0570-070-810

◆がん患者サロン 「よりみち茶話会」

がんのことを気軽に語り合うサロンを開催します。がん患者さん・その家族であればどなたでも参加できます。

◆とき 12月27日(木) 13時30分〜15時

◆ところ 市立総合病院2階和室(西7南8)

◆内容 見た目や症状、皮膚や爪、毛髪のケアなど情報交換しませんか。

◆働き世代・子育て世代の女性向けがんサロン

がん患者サロンの特に働き世代・子育て世代者向けの内容で語り合うサロンを開催します。

◆とき 12月7日(金) 13時30分〜15時

◆ところ 市立総合病院新館3階会議室(西7南8)

◆内容 30代や40代、50代の働き世代・子育て世代だからこそ情報交換をしませんか。

※当日は、胡粉ネイルの施術体験ができます。

申・問 市立総合病院

地域医療連携室 ☎01654③3101

林道旭ヶ丘線(一部)通行止めのお知らせ

12月1日(土)から平成31年3月31日(日)まで、なよろ健康の森に歩くスキーコース・クロス・カントリーコースを開設します。

開設期間中は、林道旭ヶ丘線をクロスカントリーコースなどが横断するため、一部通行止めとし、代替区間として、一般道道日進名寄線から森田橋を経由する林道旭ヶ丘線と鎮守の森線の一部を除雪します。

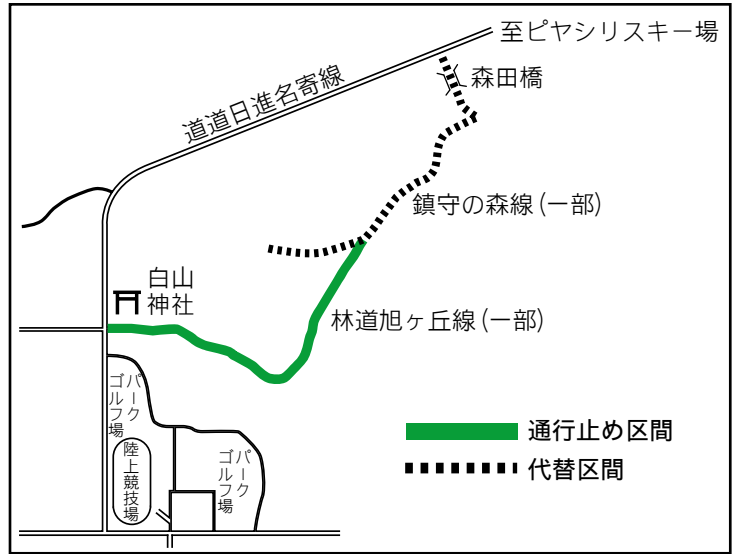

浅江島公園の歩くスキーコースを廃止します

冬季間、浅江島公園内(西13南2)に市民の体力づくり・健康増進を目的に歩くスキーコースを開設していましたが、

利用状況やコース整備車両の老朽化を踏まえ、今年度より閉鎖することとしました。歩くスキーについては、なよろ健康の森クロスカントリーコース(日進)をご利用ください。



問

スポーツ・合宿推進課
スポーツ・合宿推進係

市民文化センター内
01654②2218

問

また、健康の森管理棟で歩くスキーの貸し出しも行っていません。

地域の木でつくる「ククサ」と木工教室

上川総合振興局北部森林室名寄分室では、子育てに関する講義や、地域の木を使ったククサづくり、木工体験を開催します。ぜひご参加ください。

※「ククサ」とは、北欧で贈られた人が幸せになると言い伝えのある木製マグカップです。

◆とき 平成31年1月13日(日) 10時〜15時

◆ところ 上川総合振興局北部森林室名寄分室(西4北1)

◆内容 父親の子育てへの参加についての講義、ククサづくり、木工教室

◆対象・定員 小学生とその保護者10組

◆参加費 2000円(材料代)

◆備考 昼食を持参してください。

◆申込方法 問い合わせ先に電話で申し込みください。

◆申込期間 12月17日(月)〜12月28日(金)

申・問

上川総合振興局北部森林室
01656②1726



国民年金保険料の追納について

保険料免除、納付猶予、学生納付特例の承認を受けられた期間がある場合、保険料を全額納めた方と比べ、老齢基礎年金(65歳から受けられる年金)の受取額が少なくなりませんが、10年以内であれば遡って納めること(追納)ができ、将来受け取る老齢基礎年金を増額できます。

※免除等の承認を受けた期間の翌年度から起算して3年度以降に追納する場合は、当時の保険料額に一定の加算額が上乘せされます。

※追納は古い月のものから納付することになります。

※一部免除を受けた期間は、納付すべき保険料が納付されていなければ追納することができません。

※「法定免除・申請免除期間」が「納付猶予・学生納付特例期間」より先に経過した月分である場合は、どちらを優先して納めるか本人が選択できます。

申・問

旭川年金事務所
お客様相談室
0166-72-5002

パブリック・コメント実施結果

名寄市立大学奨学金給付条例について(素案)

意見等の募集期間	10月10日(水)~11月8日(木)
意見等の提出者数・件数	提出者数: 0人/提出件数: 0件(0項目)
実施の結果	修正なし
問い合わせ	名寄市立大学事務局総務課 ☎01654②4194

※意見等の詳細はパブリックコメント各閲覧場所または市ホームページ(トップページ>お役立ち>パブリック・コメント>平成30年度名寄市パブリック・コメント実施結果一覧)をご覧ください。



町内会に入りましょう

「広報なよろ」は、お住まいの地域の町内会が町内会加入世帯を中心に市民の皆さまへ回覧板やポスト投函などにより配布しています。一人でも多くの皆さまが広報を手に取りれるよう、町内会に加入しましょう。



◆加入するには
お住まいの地域の町内会長、または町内会連合会事務局へご連絡ください。

申・問 町内会連合会事務局
(企画課企画調整係)
名 3階(内線3311)

無料相談窓口

- ①消費生活相談
とき 月～金曜日 9:15～16:00
- ②市民相談
とき 月～金曜日 9:15～16:00
- ③無料法律相談
とき 12月2日(日) 11:00～
1月13日(日) 11:00～
※事前予約が必要です。

- ④行政相談
とき 月～金曜日 9:15～16:00
- ⑤結婚相談
とき 第1金曜日17:30～19:00
その他の金曜日13:00～15:00
ところ 名寄市消費生活センター
(駅前交流プラザ「よるーな」)
① ☎01654②3575
②～⑤ ☎01654③2111(内線3616)

- ◆年金事務相談
とき 12月11日(火) 10:30～16:00
ところ 名寄商工会議所
(駅前交流プラザ「よるーな」)
※完全予約制(☎0570-05-4890)

- ◆人権相談
とき 月～金曜日 8:30～16:30
ところ 旭川地方法務局名寄支局
☎01654②2349

- ◆生活相談支援センター
とき 月～金曜日 9:00～17:00
ところ 社会福祉協議会
(総合福祉センター内)
☎01654③9862

- ◆心配ごと相談
とき 月～金曜日 10:00～17:00
ところ 西條名寄店1階ここほっと
☎01654②3968

- ◆障がい者差別についての相談
とき 月～金曜日 8:45～17:30
ところ 名寄庁舎2階
社会福祉課障がい相談支援係
☎01654③2111(内線3218)

- ◆公証相談
とき 日～土曜日 9:00～17:00
ところ 名寄公証役場(西1南9)
※完全予約制(☎01654③3131)

- ◆教育相談ハートダイヤル
とき 月～金曜日 9:00～17:00
ところ 児童センター
☎01654③1000
☎0120-874-746(フリーダイヤル)

「灯油漏れ」に注意

家庭用ホームタンクの配管が、積雪や落雪による破損や老朽化などの原因で灯油が流出する事故が発生しています。

このような灯

油漏れ事故は、

火災だけでなく、

河川や地下水を

汚染し、環境破

壊を引き起こす

原因になります。

一度事故が起

きると、河川へ

の流出を防ぐた

めのオイルフェ

ンスの設置、汚

染土壌の掘削、

処分などの措置

を取らなければ

なりません。こ

これらの事故処理費用は原因者の負担となり、100万円を

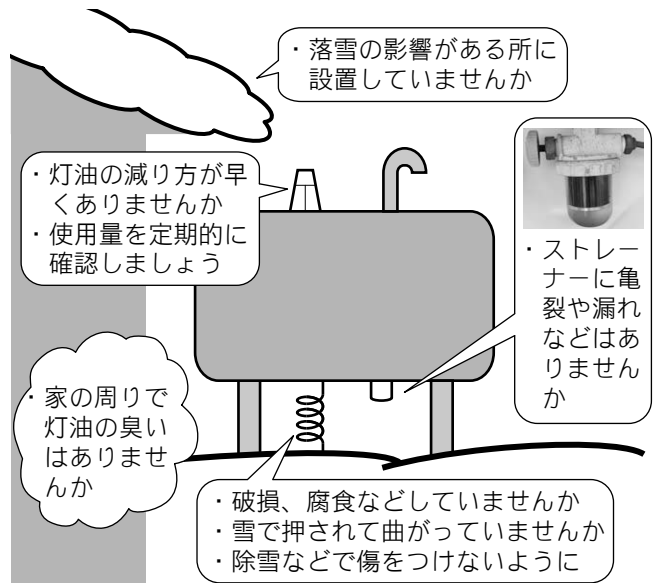

・落雪の影響がある所に設置していませんか

・ストレーナーに亀裂や漏れはありませんか

・灯油の減り方が早くありませんか
・使用量を定期的に確認しましょう

・家の周りで灯油の臭いはありませんか

・破損、腐食などしていませんか
・雪で押されて曲がっていませんか
・除雪などで傷をつけないように

問 環境生活課環境・生活安全係
名 1階(内線3122)

アール・ブリュット展

障がい者週間に合わせて、美術作品の展示会を開催します。入場無料ですので、ぜひ来場ください。

※アール・ブリュットとは、「生の芸術」とも言われ、独自の発想と方法により制作された作品を指します。

◆とき 12月1日(土)～5日

◆ところ 市民文化センター(西13南4)

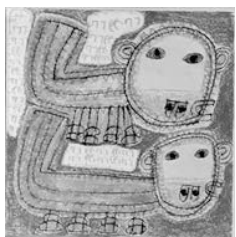

問 社会福祉課
名 障がい相談支援係
2階(内線3218)

家屋の現況調査を行います

市では、次の期間に家屋の新増築、取り壊しなどの現況調査を行います。この調査は固定資産税(家屋)の適正な課税を行うためのものです。

調査員(市職員)が敷地内に立ち入り、家屋の現況確認をさせていただきます。調査員が不審に思われた場合は調査員に固定資産評価補助員証の提示を求めてください。

◆調査期間 12月上旬～平成31年1月下旬



問 税務課資産税係
名 2階(内線3204)
3205・3209

ご寄附

ありがとうございます(順不同・敬称略)

◆名寄市立大学のために

○及川 幸雄

○名寄ライオンズクラブ

(明石 欽弥会長)

◆社会福祉のために

○国際ソロプチミスト名寄

(坂田 由里子会長)

○つばさ一実歌謡教室

みのり会

(中野 克己代表)

市役所関係 年末年始の休業

問 問い合わせ
申 申し込み
名 名寄庁舎
風 風連庁舎

施設	通常	その他	休業	平成30年12月					平成31年1月								
				28日 金	29日 土	30日 日	31日 月	1日 火	2日 水	3日 木	4日 金	5日 土	6日 日	7日 月	8日 火	9日 水	
市役所 名寄庁舎・風連庁舎											①						
(※1) 智恵文支所																	
名寄地区	市立総合病院					②	②	②	②	②	②	③					
	保健センター																
	スポーツセンター											④	④	④			
	ピヤシリスキー場						⑤										
	駅前交流プラザ「よろーな」(※2)																
	図書館名寄本館																
	市民文化センター																
	北国博物館																
	なよろ市立天文台「きたすばる」(※3)															⑥	
	児童センター																
	地域子育て支援センター「ひまわりらんど」																
総合福祉センター(※4)																	
風連地区	風連国保診療所																
	ふうれん健康センター																
	風連B&G海洋センター・風連農村環境改善センター																
	風連スキー場																
	ふうれん地域交流センター(※5)																
	図書館風連分館																
	風連児童会館																
	風連陶芸センター																
	道の駅「もち米の里☆なよろ」																
農業振興センター																	

- ※1 出生・死亡などの届け出は名寄庁舎・風連庁舎の宿直室で受け付けます。
- ※2 12月31日(月)～1月5日(土)は貸館を行いませんが、バス待合所とエントランスホールは開館します。
- ※3 1月6日(日)は部分日食観望会のため臨時開館します。(プラネタリウムの投影はありません。)
- ※4 12月28日(金)は貸館を行いませんが、入館できます。
- ※5 使用するには事前の申し込みが必要です。12月29日(土)～1月6日(日)は受け付けていませんのでご注意ください。

ごみ・し尿の収集など	通常	その他	休業	平成30年12月					平成31年1月							
				28日 金	29日 土	30日 日	31日 月	1日 火	2日 水	3日 木	4日 金	5日 土	6日 日	7日 月	8日 火	9日 水
ごみの収集	名寄地区															
	風連地区															
ごみの受け入れ業務	炭化センター															
リサイクルセンター	リサイクルセンター															
	風連リサイクルプラザ															
	名寄地区広域最終処分場															
	風連一般廃棄物最終処分場															
し尿の収集業務(※6)																

※6 し尿の収集受け付け業務…年内に収集を希望の場合は、12月21日(金)までに申し込みください。

申・問 名寄市環境保全事業協同組合 ☎01654②4300