

男女

共同参画社会の実現をめざして

心を傷つけることも暴力です -ひとりで抱えず、最初の一步を-



DVや暴力に悩んでいる方へ

年齢・性別を問わず相談できます

性犯罪・性暴力

内閣府 性犯罪・性暴力被害者のためのワンストップ支援センター

#8891

警察庁 性犯罪被害者相談電話

#8103

内閣府
性暴力に関する
SNS相談
「Cure Time」



配偶者・交際相手からの暴力

内閣府
DV相談プラス



内閣府 DV相談ナビ
#8008

11月12日(日)～
25日(土)
「女性に対する暴力
をなくす運動」期間

問い合わせ

環境生活課 (名寄庁舎 1階)

☎01654③2111 (内線3126)

✉ny-seikatsu1@city.nayoro.lg.jp

今月の手話

平成27年3月に「名寄市みんなを結ぶ手話条例」が施行されました。このコーナーでは、市民の皆さまがいつそう手話に親しめるよう、日常で使われることが多い手話を定期的に紹介します。

◆問い合わせ 社会福祉課(名寄庁舎2階)
☎01654③2111(内線3225)

その76「おはようございます」

1 朝 (1)

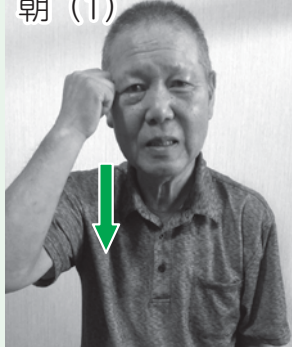

2 朝 (2)



3 あいさつ

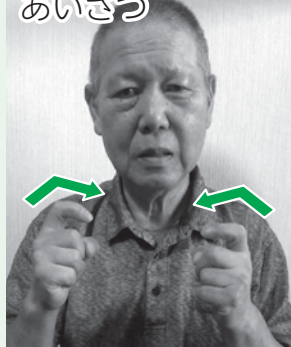

朝
+
あいさつ
||
おはよう
ございます

手でこぶしをつくり、こめかみのあたりから、そのまま下ろします。朝、起きるときに、枕を外すようすが由来です。

向かい合わせた人差し指を、会釈させるように折り曲げます。



今月の講師 上川北部聴覚障害者協会名寄支部(※) 森 興市さん

※名寄近郊に住む聴覚障がい者の会です。