

今月の手話

平成27年3月に「名寄市みんなを結ぶ手話条例」が施行されました。このコーナーでは、市民の皆さまに手話に親しんでいただくために、隔月1つずつ手話を紹介します。

◆問い合わせ 社会福祉課(名寄庁舎2階)
☎01654③2111(内線3225)

その79「ありがとう」

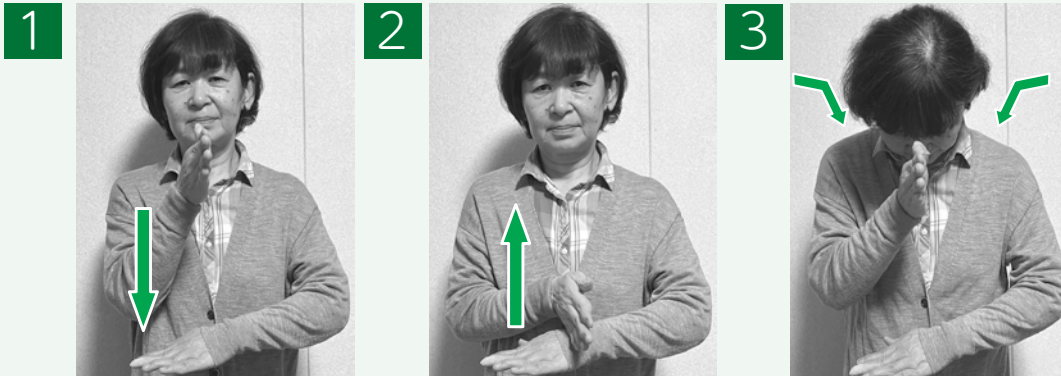

右手の手刀を左手の甲にトンと当て、右手をすぐに上げると同時に頭を下げます。相撲の手刀の表現が由来です。

※名寄手話の会では、手話を学び福祉向上に関わる活動をしています。
ぜひ見学にお越しください。お待ちしております。
(名寄市総合福祉センター 毎週火曜日19:00～毎週土曜日10:00～)

今月の講師

上川北部聴覚障害者協会(※)岡崎史恵さん
※和寒町から中川町までの広域に住んでいる
ろう者が集まり活動しています

名寄市消費生活セミナー

デジタル講座「今からだって遅くない」 ～遊び心でデジタル世界へGO!～

名寄市

消費生活センター通信

問い合わせ 消費生活センター ☎01654②3575

日々の買い物・さまざまな手続きなど、日常生活でスマホやデジタル機器を使うことが当たり前になる時代が近づいています。今からでも遅くありません。一緒に学びましょう！

- 【とき】 6月1日(土) 13時00分～14時30分
- 【ところ】 駅前交流プラザ「よろーな」1階大会議室
- 【講師】 (一社)北海道消費者協会非常勤講師
武田 佳世子 氏
- 【対象】 どなたでも参加できます
- 【参加費】 無料
- 【申込方法】 電話、FAXでお申し込みください
- 【申込期限】 5月30日(木)まで
(申込時は名前と連絡先をお伝えください)
- 【申込先】 名寄市消費生活センター
☎・FAX: 01654②3575
✉: ny-shouhi@city.nayoro.lg.jp
- 【主催】 名寄市消費生活センター



講師：武田 佳世子 氏