

広報

なよろ



Public Relations Nayoro February 2014 No.95

今月のみどころ

市立総合病院新館の概要紹介

2 - 4

申告が始まります

5 - 7

市内中学生が台湾で野球交流

16

杉並の子ども達が冬体験

17



2014 名寄市応援大使
北海道日本ハムファイターズ
稲葉選手・村田選手

名寄市ポータルサイト

検索

名寄市公式
facebook



ポータルサイト
QRコード

名寄市立総合病院 新館（新精神科病棟）概要紹介

現在、行っている新館（新精神科病棟）の改築工事は、本年3月末までに本体工事を完了し、5月から眼科、麻酔科、心療内科・精神科の各外来および新館の運営開始を予定しています。完成後の施設概要と今後のスケジュールについて紹介します。

なお、既存精神科病棟解体工事および外構・駐車場整備工事については、本体工事完了後となる6月頃から行う予定で、本年12月末の完成を予定しています。

来院される皆さまには、引き続きご不便をお掛けしますが、工事へのご理解ご協力をよろしくお願いいたします。

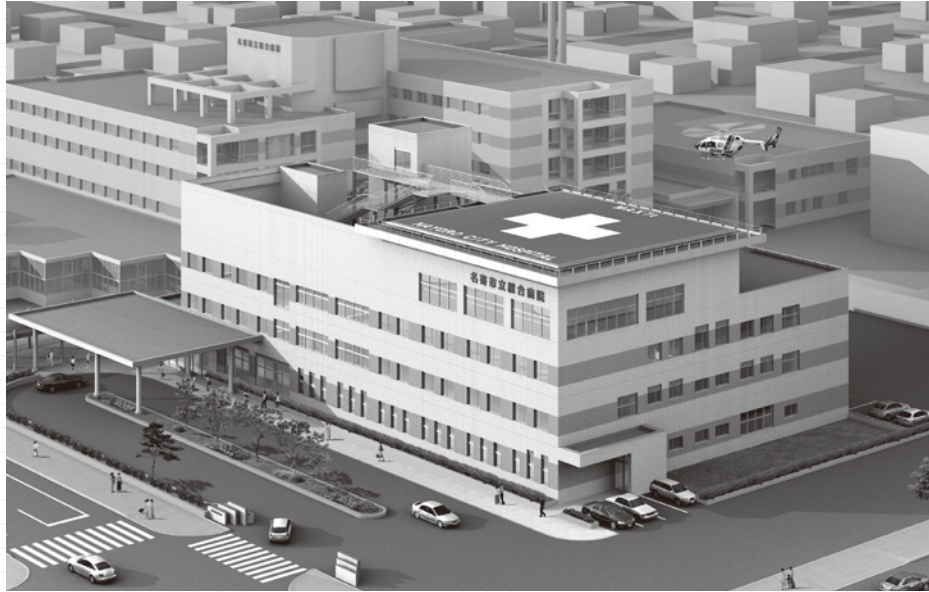

○ 建築概要

建築場所 名寄市西7条南8丁目1番地1
 建築構造 鉄筋コンクリート造
 地下1階、地上3階、塔屋2階建
 延床面積 6,933.50㎡

○ 今後のスケジュール（予定）

3月末	新館（新精神科病棟）改築工事（本体工事）完了
4月	移転準備
5月	眼科、麻酔科、心療内科・精神科の各外来および新館運営開始
6月～	ヘリポート運用開始（事前に搬送訓練実施予定）
6月～ 7月	既存精神科病棟解体工事
8月～ 12月	新館周辺整備（外構・駐車場）工事

配置予定図

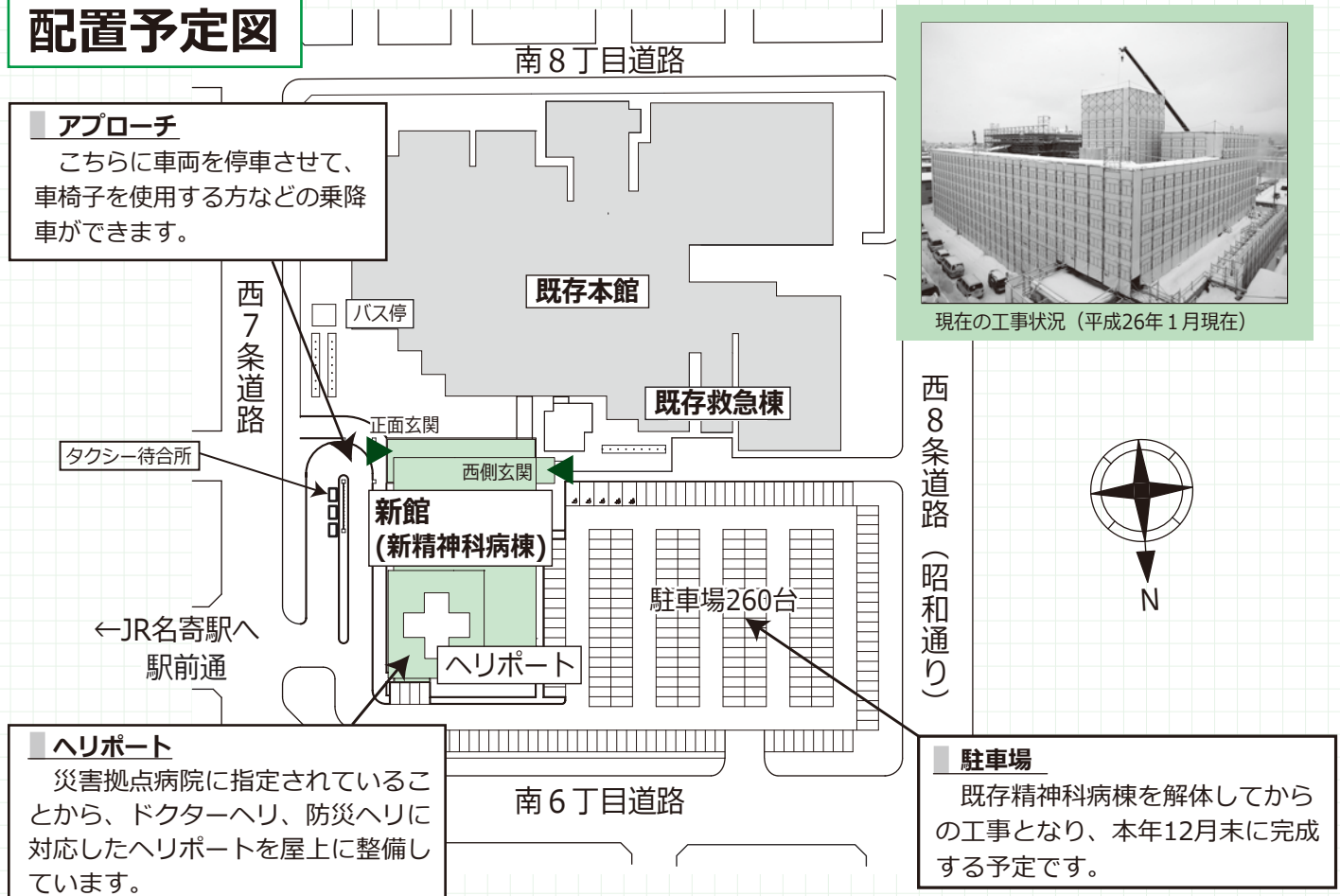

現在の工事状況（平成26年1月現在）

■市立総合病院新館の概要紹介

地下1階平面図

カルテ庫、倉庫、受水槽室などを配置します。また、既存の地下通路を活かした渡り廊下を設置し、既存本館との行き来ができるようになっています。

カルテ庫
倉庫

既存本館で不足していたカルテ庫、倉庫を配置します。

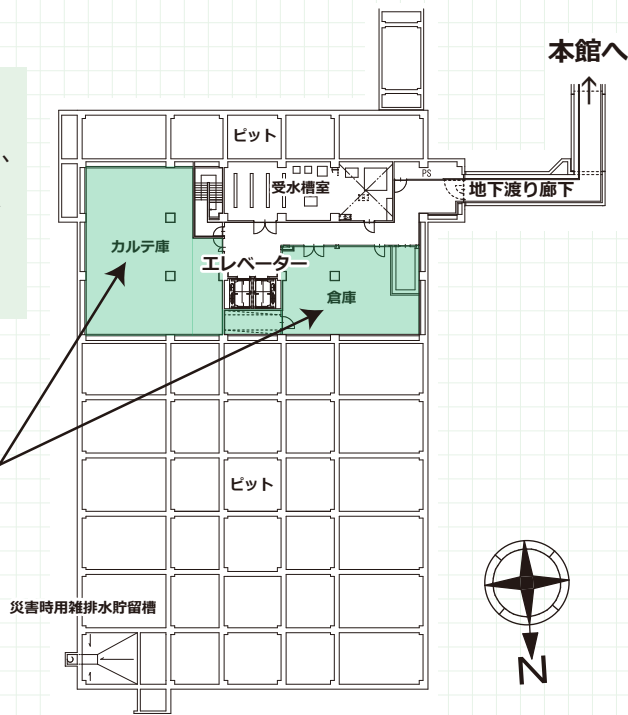

1階平面図

精神科デイケア、コンビニエンスストア、憩いの広場などを配置するほか、今回の改築工事に合わせて眼科、麻酔科、心療内科・精神科の各外来や医療安全管理部などが、本館から移転します。また、新たにエントランスコリドー（玄関通路）を配置することによって、既存本館との行き来ができるようになっています。

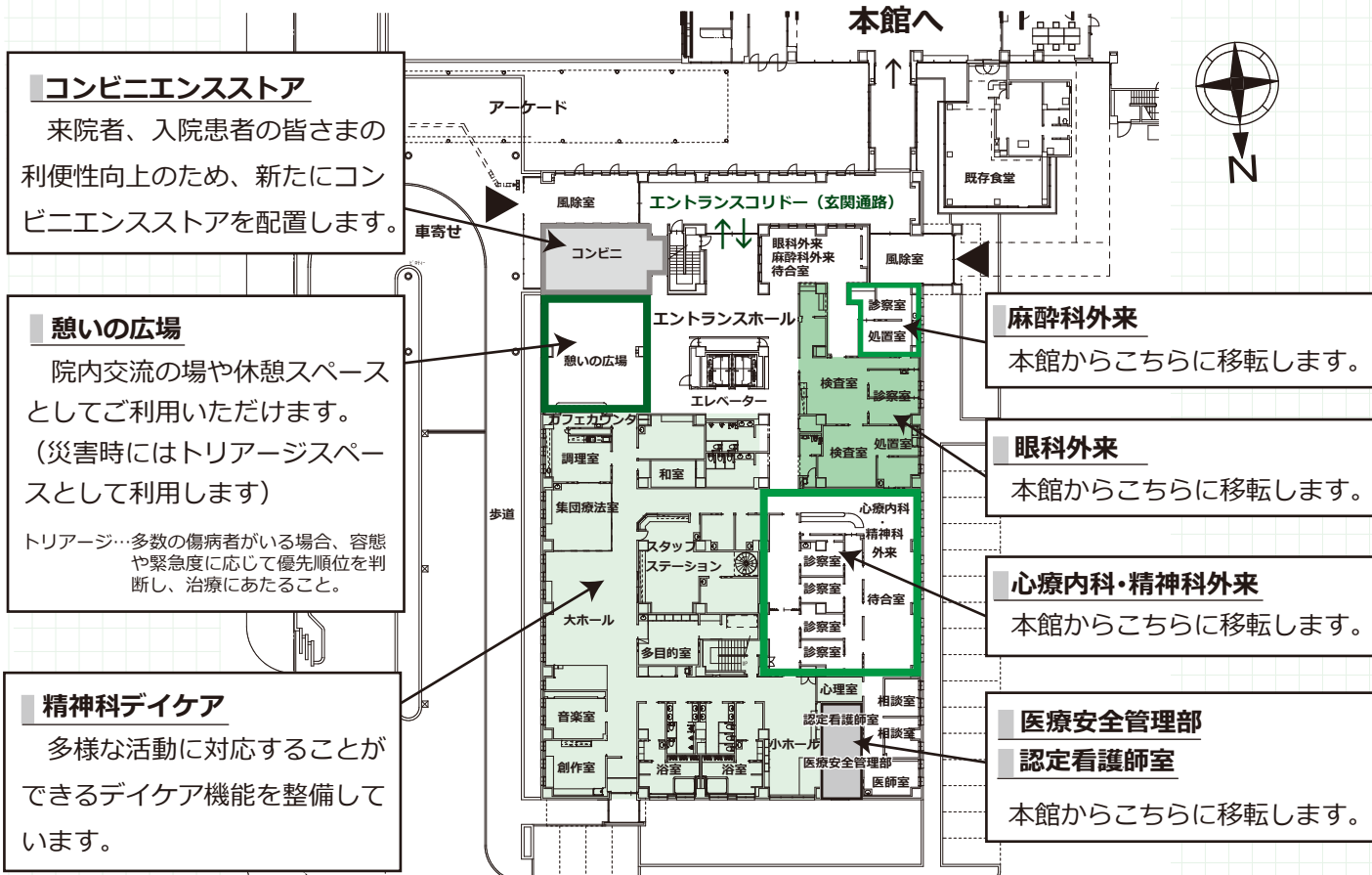

3階平面図

作業療法室、体育館のほか、図書室、研修室、会議室などのスタッフ関連スペースを配置します。

訪問看護ステーション

名寄訪問看護ステーションがこちらに入居します。

作業療法室

多様な活動に対応することができるオープン形式の作業療法室です。

体育館

スポーツ、講演会等、多目的に利用できる体育館です。(災害時には患者収容スペースとして利用します)

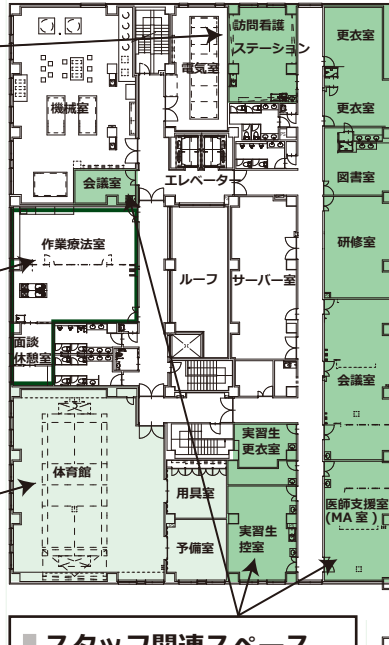

スタッフ関連スペース

図書室、研修室、会議室、医師支援室(MA室)のほか、看護実習生の控室などを配置します。

2階平面図

2階全体が精神科病棟となっています。採光性、通風性が高く、開放的で明るい病棟を整備しています。

開放病棟

20床の病室を配置しています。

スタッフステーション

開放病棟と閉鎖病棟の中央に配置することによって、効率的に病棟管理を行うことができる機能性に優れたスタッフステーションを整備しています。

閉鎖病棟

35床の病室を配置しています。

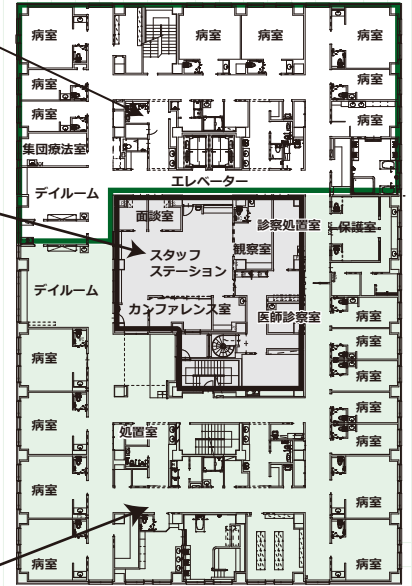

屋上2階平面図

ヘリポートを整備しています。運用開始は、本年6月を予定していますが、5月中に搬送訓練を実施する予定です。

ヘリポート

飛行場外離着陸場として整備し、用途は救命救急活動およびその訓練に限定しています。

機体重量7.0トンまでのヘリコプター(ドクターヘリ、北海道防災ヘリ等)の離着陸が可能となっており、運用時間は8時から17時(日没までの運用のため、季節により変動があります)までとなっていますが、災害時や緊急時には、夜間も離着陸が可能な設備を整備しています。

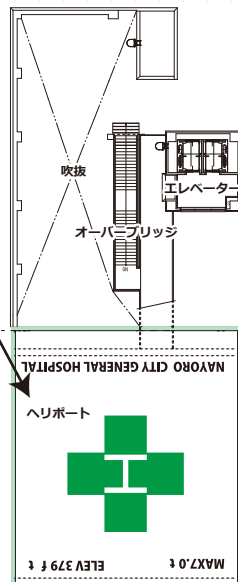

屋上1階平面図

室外機などの設備を配置します。

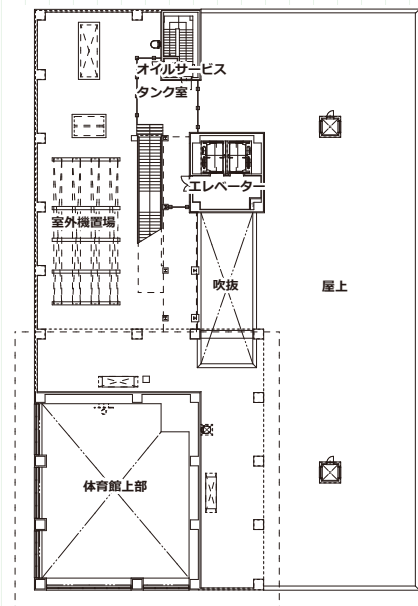

平成26年度分住民税申告 平成25年分確定申告 が始まります

所得税・消費税などの確定申告

「確定申告書」は、自分で作成し、名寄税務署窓口に参加、または、郵送でお早め提出願います。

また、便利なe-Taxをご利用ください。

●確定申告指導・申告書の受付期間	
・所得税	2月17日(月)～3月17日(月)
・贈与税	2月3日(月)～3月17日(月)
・消費税等	3月31日(月)まで
●申告会場・時間	
名寄税務署 2階会議室	
9:00～17:00	
※土・日曜、祝日を除く	
☎01654②2157	



住民税の申告が始まります

住民税の申告相談を開催します。申告が必要と思われる方には「案内ハガキ」で相談日をお知らせしますので、「案

内ハガキ」と関係書類を持参してお越しください。
 「案内ハガキ」が送付されなかった方でも申告の必要がある場合は来庁ください。
 ※申告受付資料などの都合により、住所が名寄市風連町の方は風連庁舎で、それ以外の方は名寄庁舎での申告をお願いします。(申告の受付は土・日を除きます)

●申告受付期間・場所

- 2月17日(月)～3月17日(月)
- 税務課市民税係
- 名寄庁舎2階
- 地域住民課総務税務係
- 風連庁舎1階

▼申告に必要なもの

- ①案内ハガキ、印鑑
 - ②給与・年金などの源泉徴収票(原本)、報酬・料金等の支払調書
 - ③営業所得等がある場合は収支計算書および仕入れ、売上、必要経費等の明細書
- ※なお「案内ハガキ」が届いていない場合は税務署での申告をお願いします。

- ④生命保険、地震保険、平成18年以前契約の長期損害保険等の控除証明書
- ⑤医療費、社会保険料、国民健康保険税等領収書等
- ⑥国民年金保険料等の控除証明書
- ⑦身体障害者手帳、障害者控除対象者認定書1、療育手帳、精神保健福祉手帳等
- ⑧所得税の還付申告の場合は振込先口座のわかるもの

今回の申告により平成26年度住民税額が決定するのは、給与特別徴収の方(住民税を給与天引きされる方)が5月10日頃、それ以外の方(住民税を納付書払いもしくは口座振替、年金特徴で支払う方)は6月10日頃になります。
 なお、申告していない収入があればそれを加えて計算するため、申告時にお伝えした住民税額が変更となる場合がありますので、ご了承ください。

1. 障害者控除対象者認定書 申請窓口：高齢介護課(名寄庁舎)・地域住民課(風連庁舎)

次に該当する方に「障害者控除対象者認定書」を発行します。

- ①65歳以上で要介護認定を受けている方
- ②65歳以上で、6カ月以上寝たきりで食事、排せつなどの日常生活に支障がある方

2. おむつ使用確認書(医療費控除対象) 申請窓口：高齢介護課(名寄庁舎)・地域住民課(風連庁舎)

要介護認定を受けていて、次の3つの条件全てに該当する場合で、おむつ使用の必要性が確認される方に対して「おむつ使用確認書」を発行します。申請には、前年のおむつ使用証明書の写し、または、おむつ代の医療費控除を受けるのが2年目以降であることが確認できる書類の写しが必要です。

- ①おむつ代の医療費控除を受けるのが2年目以降の方
- ②おむつを使用した当該年に作成した主治医意見書がある方
- ③主治医意見書の内容で「寝たきりの状態であること」および「尿失禁の可能性があること」の2点が確認できる方



以上の事由について、対象者あるいはその対象者を扶養している方は、所得税・住民税の控除として一定金額を所得から差し引くことができますので、認定書または確認書をお持ちのうえ申告してください。

申告の問い合わせ
 市役所名寄庁舎2階 税務課市民税係
 ☎01654③2111
 (内線3201～3203)

問い合わせ 高齢介護課(名寄庁舎2階) ☎01654③2111 (内線3234～3236)

市・道民税の申告フローチャート

スタート!

下部の「**所得税の確定申告が必要な方**」に該当しますか？

はい →

税務署・市役所税務課・e-Taxなどで所得税の確定申告を行ってください。
所得税の確定申告を行った場合、市・道民税の申告は必要ありません。

いいえ ↓

平成26年1月1日、本市に住所（住民登録）がありましたか？

いいえ ⇨

名寄市への申告は必要ありません。
(1月1日現在の住所地で申告してください)

はい ↓

平成25年1月1日から同年12月31日までに収入がありましたか？

いいえ ⇨

※市・道民税は非課税になるため、市・道民税申告の必要はありませんが、税証明が必要な場合や国民健康保険料や介護保険料、後期高齢者医療保険料、保育料、高額療養費の自己負担限度額、各種医療費助成制度の区分判定などに所得額などが必要な場合は、税金がかからなくても申告が必要です。

はい ↓

収入は障害年金・遺族年金・失業給付金などの非課税所得のみですか？

はい →

いいえ ↓

どのような収入状況がありましたか？ 次のA～Cからお選びください。

A 公的年金収入がある方

源泉徴収票の扶養人数はありますか？

いいえ ↓

公的年金収入が
65歳以上 148万円以下
65歳未満 98万円以下

いいえ ↓

公的年金などの所得金額と公的年金など以外の所得金額の合計額が、個人の市・道民税の非課税限度額以下になる（下表参照）

いいえ ↓

扶養控除・生命保険料控除・医療費控除・社会保険料控除などの控除を追加しますか？

はい ↓

市・道民税の申告が必要です

はい ↓

B 給与収入がある方

お勤め先の給与以外に収入がありましたか？

いいえ ↓

扶養控除・生命保険料控除・医療費控除・社会保険料控除などの控除を追加しますか？

いいえ ↓

市・道民税の申告は不要です

いいえ ↑

C その他の所得がある方

はい ↓

市・道民税の申告が必要です

所得税の確定申告が必要な方

- ①公的年金などの収入金額のほかに20万円を超える所得がある方、年金収入金額が400万円を超える方や事業所得、不動産所得などがあり、所得税の納税額がある方（公的年金などの収入金額が400万円以下であり、かつ、公的年金など以外の所得金額が20万円以下の場合、確定申告不要ですが、市民税の申告が必要な場合があります）
- ②年末調整した給与以外の所得が20万円を超える方
- ③給与を2カ所以上から受けている場合で、年末調整を受けなかった給与の収入金額と給与所得以外の合計金額が20万円を超える方
- ④源泉徴収された税金や予定納税した税金が納めすぎになっていて還付申告をする方
- ⑤雑損失や株式の損失など、翌年以降に繰り返すことができる損失がある方

個人市・道民税の非課税限度額

本人と扶養親族等の合計人数	65歳以上の方(昭和24年1月1日以前生まれ)		65歳未満の方(昭和24年1月2日以降生まれ)	
	公的年金等の所得と他の所得の合計(所得金額)	公的年金等の収入のみの場合(収入金額)	公的年金等の所得と他の所得の合計(所得金額)	公的年金等の収入のみの場合(収入金額)
1人	28万円	148万円	28万円	98万円
2人	73万円	193万円	73万円	147万3,334円
3人	101万円	221万円	101万円	184万6,667円
4人	129万円	249万円	129万円	222万円

(注1) 本人と扶養親族等の合計人数は、扶養親族、控除対象配偶者、本人の合計人数です。
本人と扶養親族等の合計人数が5人以上の場合は、市民部税務課までお問い合わせください。

個人住民税の税制改正のお知らせ

平成26年度から適用される主な変更点について

① 個人住民税均等割税額の改正

東日本大震災に伴う復興事業に要する費用などの財源を確保するため、の臨時措置として、平成26年度から平成35年度まで市・道民税均等割額に復興特別税として、それぞれ500円が加算されます。



均等割	改正前	改正後
市民税	3,000円	3,500円
道民税	1,000円	1,500円
合計	4,000円	5,000円

② 給与所得控除の改正（給与所得控除の上限設定）

給与等の収入金額から控除する給与所得控除について、給与等の収入金額が1500万円を超える場合は、245万円が上限となります。

③ 公的年金等受給者の寡婦（寡夫）控除申告手続きの簡素化について

公的年金等受給者のうち、公的年金等所得以外の所得を有しなかった方が、年金保険者に提出する控除扶養申告書において、寡婦（寡夫）控

除を申告している場合は、住民税の申告書の提出が不要となります。

また、公的年金等支払報告書に記載のない控除（生命保険料控除や医療費控除等）を追加する場合には、従来どおり申告が必要です。

④ 「ふるさと寄附金」税額控除の見直し

平成25年から復興特別所得税の新設に伴い、所得税において寄付金控除の適用を受けた場合には、所得税額を課税標準とする復興特別所得税も軽減されることとなります。

このため、住民税における「ふるさと寄附金」にかかる特別控除額については、復興特別所得税軽減額相当額を減額する見直しを行うこととなりました。（改正前後の所得税分と住民税分をあわせ控除額は変わりません）

▼ 問い合わせ

税務課市民税係
名寄庁舎2階
01654③2111
（内線3201〜3203）

国民健康保険のお知らせ 高額療養費と確定申告（医療費控除）について

◎ 高額療養費の手続きには領収書が必要ですよ

高額療養費の該当世帯には、受診月から約3カ月後に手続き案内を送付しますが、手続きには領収書が必要ですので紛失にご注意ください。

◎ 12月診療分の高額療養費について
医療費控除の前に高額療養費の支給手続きを！

確定申告で医療費控除を受ける場合、1月から12月までの支払い分が申告対象です。

12月診療分の高額療養費の支給手続きは、2月下旬に案内する予定です。医療費控除で領収書を使用する際は、払い戻しの手続きが済んでから確定申告をお願いします。

なお、案内が遅れる場合があります。支給の対象で案内が来ない場合は、確定申告前にお問い合わせください。

▼ 問い合わせ

市民課国保高齢医療係
名寄庁舎1階
01654③2111
（内線3116）

消費生活センター通信

消費生活セミナーのご案内

意外と便利！地元弁護士の活用術



「こんなこと弁護士に相談していいの？」と迷ったときは消費生活センターを利用してみませんか。

消費生活センターが地元弁護士につなぐお手伝いをします。いつ・どんなことで・料金は…など、この機会に聞いてみましょう。

- と き 2月18日（火） 13:00～14:30
- と ころ 名寄東小学校 2階音楽室(多目的ホール)
- 講 師 弁護士 押田 朋大氏
(名寄ひまわり基金法律事務所所長)
- 参加費 無 料
- 共 催 消費生活センター
名寄東小学校コミュニティセンター

問い合わせ 消費生活センター 01654②3575

エコチャレンジ座談会

を開催しました

先月号に引き続き節電の取り組みについて掲載します。今回は夏の暑さ対策・冬の節電編です。

夏の暑さはどう乗り切りましたか

主婦 本当に暑いときだけ夜に小さい扇風機を使ったほか、窓を開けました。

石原 夏は暑いものだという意気込みで乗り切りました。うちわや目で涼感を感じるものを使って過ごしました。

関根 扇風機とうちわを使用しました。名寄の暑さは1〜2週間くらいなので、エアコンがなくても過ごせます。夜、窓を開けて寝ると、朝、寒さで目が覚めるくらいです。



庄子 窓は網戸にして開放していました。夜は涼しいので大変ではありませんでした。



冬の節電について教えてください

主婦 ストープは消せないなので、放射式のストープの上でお湯を沸かして湯たんぽを使っています。お湯はほかにも、朝、顔を洗うのに使っています。

石原 ストープは温度を低めに設定して、服を1枚多く着ています。とくに毛糸の靴下で足元を温めて過ごしています。自分の身の回りにあるもので快適さを求めていきたい。

関根 ストープは、夜寝るときに消して、朝、起きた

らつけています。電気を使わないタイプを使用し、お湯を沸かして湯たんぽを使っています。

庄子 私も湯たんぽを使っています。お風呂は夕食時に沸かし、入るころには冷めてしまっていたので、沸かしてすぐ入っています。生活全体をガラガラしないようにしたらメリハリができました。

座談会にご参加いただき、ありがとうございました。夏の取り組みでは、前年比10%以上の節電目標を9人が達成し、平均で21%、中には44%の節電をした方もいました。達成者の主な取組内容は次のとおりです。

- ① テレビを見る時間を減らし、見ないときは主電源を消す
- ② 照明器具をこまめに消す
- ③ まとめ洗いなどで洗濯機の使用回数を減らす
- ④ 冷蔵庫の設定温度を下げ、物をつめすぎない

以上を参考に、ご家庭での節電にご協力をお願いします。

No.2

「vielen Dank 9000km離れた国で」 自独スポーツ少年団同時交流報告



◀走り幅跳びのようす

ファイレン ダンク…感謝の気持ち

風連ランポリン少年団 小林 舞

長距離を走るころになると、太陽が顔を出し、とても暑い中での測定になりました。私は長距離を走るのが苦手で辛かったけれど、みんなが「ファイト！」と声をかけてくれたので頑張れましたし、とても嬉しく一番記憶に残っています。

ドイツスポーツバッチテストは日本のスポーツテストより種目が本格的で、とてもやりがいがあると感じました。

テストを受けたことで、良い結果を残そうと頑張ることができ、またドイツの少年団員とも心の距離を縮めることもでき、とてもよいプログラムを経験する事ができました。



8月13日、私と菊地美帆さんを含めた7人の北海道グループは、ドイツスポーツバッチテストのプログラムを行いました。

種目は水泳 25m、長距離走 3km、**▼砲丸投げを行う菊地さん** なわとび、砲丸投げ、幅跳びの5種目。私たちは日ごろ、泳ぐことが少なく、25mを泳ぎ切れるかとても不安でしたが、みんな泳ぎ切ることができました。



また砲丸投げでは、砲丸が想像以上にとても重く、一緒にテストを受けたドイツの少年団員も苦戦していました。

環境生活課からのお知らせ
4月1日以降の購入・使用分から料金が変わりになります

■名寄市指定ごみ袋および埋立処分
場料金を改正します

4月1日から、消費税の税率が8%に改正されます。このため、名寄市指定ごみ袋および埋立処分場料金について、消費税相当額を加算し、次のとおり改正します。



●市指定ごみ袋・埋立処分場料金

区 分		改定前	改定後
炭化ごみ袋	生ごみ用 (黄色)	3リットル	200円 → 210円
		6リットル	400円 → 420円
		12リットル	800円 → 830円
	衛生ごみ用 (赤色)	20リットル	400円 → 420円
40リットル		800円 → 830円	
埋立ごみ袋 (水色)		20リットル	400円 → 420円
		40リットル	800円 → 830円
粗大ごみ処理券		処理券1枚	200円 → 200円
埋立処分料 (内淵・風連処分場)		10kgにつき	80円 → 83円

※3 埋立処分料は、上の表のとおり改正
します。また、処分料は、処分量に
金額を乗じた額となります。
(10円未満は切り捨て)

■霊園管理料を改正します

・となみが丘霊園管理料
1.2m²10円 → 216円
(使用面積(m)×216円×30年)
・緑丘霊園管理料
1.3m²78円 → 388円
(使用面積(m)×388円×30年)

■名寄市飲料水供給施設使用料を改正します

・風連町旭地区飲料水供給施設
・風連町地区西風連飲料水供給施設
月額1460円 → 1500円
問い合わせ 環境・生活安全係
01654③2111
(内線3122)

※1 指定ごみ袋は1袋(10枚入)の料金
です。
※2 粗大ごみ処理券の料金変更はありま
せん。

名寄市立大学の窓からく知への誘い〜休載のお知らせ

今月号に掲載予定でした名寄市立大学の教員による「名寄市立大学の窓からく知への誘い」は、都合により休載します。3月号から再開予定です。



後期高齢者医療制度のお知らせ

高額介護合算療養費制度について

本制度は、医療と介護の両方を利用して世帯の自己負担を軽減する制度です。同じ世帯の被保険者が「病気にかかったとき」と「介護サービスを利用したとき」の1年間の自己負担額の合計が下表の限度額を超えた場合、超えた額を「高額介護合算療養費」として支給します。支給対象の方には、1月下旬に申請のご案内を送付しています。

○後期高齢者医療制度または介護保険の自己負担額のいずれかが0円の場合は対象となりません。
○支給額が500円
以下の場合には支給されません。



☆自己負担限度額表

【1年間の自己負担額の計算期間：8月1日～翌年7月31日】

負担割合	区 分	自己負担額の合計の基準額	
3割	現役並み所得者	67万円	
	一般	56万円	
1割	住民税 非課税世帯	区分Ⅱ(※1)	31万円
		区分Ⅰ(※2)	19万円

※1 世帯全員が住民税非課税である方

※2 世帯全員が住民税非課税であり、世帯全員の所得が0円(公的年金収入のみの場合、その受給額が80万円以下)、または老齢福祉年金を受給している方

問い合わせ 市民課国保高齢医療係 01654③2111 (内線3118)

平成25年度 名寄市青少年健全育成標語入選作品

【小学校の部】優秀作品

教えてね 心でさげぶ SOS 名寄小学校 山谷 あかりさん
人生で どれだけの人と 出会えるか 名寄南小学校 林 泉寿さん
話す前 相手の気持ち 考えよう 名寄東小学校 鈴木 康太郎くん
いじめゼロ 心の雨に かさをさす 名寄西小学校 城堀 宏斗くん
みだしなみ えりを整え スタートだ 豊西小学校 原田 優海さん
たからもの それはみんなの えがおだよ 中名寄小学校 平間 有人くん
問い合わせ 青少年センター 01654③3465

公民館



市民文化センター 1

60歳からの学生生活！「名寄ピヤシリ大学」学生募集

健康、福祉、法律など知っておくと便利な知識や名寄のまちづくりなどについて幅広く学べるほか、遠征、体育祭、大学祭、かるた大会など楽しい行事が盛りだくさん！
大学（4年間）を卒業すると大学院（2年間）に進学できます。

新しい自分、新しい出会い、新しい仲間を見つけてみませんか。

- **入学資格** 市内にお住まいの60歳以上の方
- **募集定員** 30人
- **修業年数** 4年間
- ※授業は原則として毎月第2・4火曜日(年間20回程度)
- **学費** 無料
- ※教材費、自治会費は自己負担です。
- **学習内容** 一般教養、社会見学、実技、奉仕活動、体育祭、大学祭、遠足、クラブ活動、自治会活動など
- **入学式** 4月下旬
- **申し込み** 2月1日～

「ジャックの豆事業」グループ・サークル活動を応援します！

市民の皆さんの自主的な生涯学習活動を促進させるための事業です。

● **対象** 市民5人以上で構成される自主的な学習グループ・サークル

● **用途** 参加者を一般募集して行う学習会、講習会、講演会などの活動など

● **要件** 1グループにつき年間1回に限る(3年間助成を受けている場合は、その後3年間は受けられません)

● **助成額** 2万円を限度に、対象経費の2分の1以内の額(千円未満切り捨て)

● **対象経費** 消耗品費、講師謝礼、旅費、借上料、その他必要と認める経費

※申し込みは随時受け付けます。

風連公民館 2

冬のアウトドア&

料理体験教室

冬真っ盛り！この時季ならではの「アイスフィッシング」と「手打ちそば」を行います。スタッフが指導にあたりますので、初めての方でも安心です。

● **とき** 2月16日(日)

【行き】集合 7時30分
【帰り】解散 15時40分

※集合解散とも
にふうれん地域交流センターです。



※天候により開催中止や体験内容・時間が変更する場合があります。

● **ところ** 朱鞠内湖、ふれあいの家「まどか」

● **内容** フカサギ釣り、スノーモービル体験、そば打ち、天ぷら(釣ったフカサギを使用)

● **講師** NPO法人シユマリナイ湖ワールドセンタースタッフ

● **定員** 20人(定員になり次第締切)

● **参加費** 大人1700円、中学生以下1200円(幼児は無料)

※釣り具と餌を持参する場合は500円引き

※小学生以下は保護者同伴

● **持ち物** 防寒具(スキーウエア、長靴、手袋、帽子など暖かい服装)、タオル、エプロン、三角巾(髪を覆うもの)

● **申込期限** 2月13日(木)

児童センター 8



冬を楽しもう！

みんなで外で雪と一緒に遊んで、楽しもう！

● **とき** 2月22日(土) 13時30分～15時30分

● **ところ** 児童センターグラウンド

● **対象** 市内小学生

● **定員** 20人

● **持ち物** 防寒具上下、手袋帽子(外で遊べる服装)

● **申込期間** 2月1日(土)～8日(土) (電話申し込み可)

● **ひなまつり**
ひなまつりにみんなでお菓子作りをして、楽しもう！

● **とき** 3月1日(土) 13時30分～15時

● **ところ** 児童センター調理室

● **対象** 市内小学生

● **定員** 15人

● **参加料** 200円

● **持ち物** エプロン、三角巾、上靴

● **申込期間** 2月17日(月)～22日(土) (電話申し込み不可)

● **申込方法(共通)**
なよろここ2月号に掲載の申込用紙に必要事項を記入のうえ、児童センター窓口に申し込み。

各施設の一覧

公民館

1 市民文化センター(西13南4)

☎ 01654②2218
FAX 01654②2358

開館 8時～22時
休館 月末・年末年始

2 風連公民館(風連町本町63)

☎ 01655③2620
FAX 01655③2321

開館 9時～17時
休館 月末・年末年始

図書館

3 図書館名寄本館(大通南2)

☎ 01654②4751
FAX 01654②4897

開館 火・金 9時30分～17時
水・木 9時30分～20時
※17時以降は1階のみ

休館 土・日 9時30分～16時
月・月末・祝・年末年始

4 図書館風連分館(風連町南町84)

☎ FAX 01655③2871

開館 月～金 9時30分～17時
土 9時30分～16時
休館 日・月末・祝・年末年始

博物館

5 北国博物館(緑丘22)

☎ FAX 01654③2575

開館 9時～17時
休館 月・年末年始

6 風連歴史民俗資料館(風連町南町85)

☎ FAX 01654③2575

※タイトルなどの下に記載されている番号(1~8)は問い合わせ先です。
詳しくは一番下の段の施設一覧をご覧ください。

博物館 5



三宅章水彩画展

北国博物館を拠点に活動する風景画同好会の講師で、地元の水彩画家の三宅章さんの個展です。

名寄から見られる山河や街並み、智恵文や風連の田園など、身近な風景を描いた水彩画の近作約50点を展示します。

●とき 2月1日(土)～16日(日)

●ところ 北国博物館ギヤラリーホール(無料)

●主催 三宅章さん(北国風景画同好会「風花」講師)

雪あかりコンサート

2014

スノーラントランなどの雪の灯りを眺めながら楽しむ恒例の音楽会です。

今回の出演は、60代のフォークバンド「グッピーズ」。元名寄東小学校校長の千葉芳久さんらが、学生時代に活動していたメンバーを中心に40年ぶりに再結成しました。懐かしいカレッジフォークの名曲やオリジナル曲を披露します。

●とき 2月22日(土) 18時～20時(17時30分開場)

●ところ 北国博物館ギヤラリーホール(無料)

●出演 グッピーズ(加藤一大さん、木内より子さん、千葉芳久さん、山田耕三さん、遠藤啓一さん)

●演奏曲 「風にふかれて」「竹田の子守唄」「トナドナ」「この広い野原いっぱい」など

ひな人形展

市民から寄贈された北国博物館収蔵のひな人形を展示します。

●とき 2月27日(木)～3月5日(水)

●ところ 北国博物館ギヤラリーホール(無料)

体験教室 「雪と遊ぼう!」

名寄つ子たちは、冬も元気に外遊びをしていますか。博物館周辺で、スノーシューやそりなどを使い、雪や寒さを利用した遊びを体験しましょう。

●とき 3月8日(土) 9時30分～12時

●ところ 北国博物館周辺

●対象 小学生以上(低学年は保護者同伴)

●定員 20人

●費用 無料

●協力 道北自然観察指導委員会

●申込期間 2月11日(火)～28日(金)

天文台 7



2月の利用案内

●休館 3月(月)、10日(月)、12日(水)、17日(月)、24日(月)

●観覧料 大人400円、大学生300円、7才および高校生以下無料

●天体観望

【月面が見える期間】1日(土)～16日(日)

【今月見える惑星】木星、天王星

※晴れている昼間に見えることのできる星もあります。

●1.6メートル「ピリカ」望遠鏡見学・観望

【見学のみ】開館時間～17時頃

1日(土)～28日(金)

※休館日を除く

【天気が良ければ星が見られる日時】17時頃～20時

1日(土)～2日(日)、7日(金)～9日(日)、14日(金)～16日(日)、21日(金)～23日(日)、28日(金)

※急ぎよ、必要な観測が生じた場合は、見学・観望ができませんことがあります。ご了承ください。

※詳しくは天文台までお問い合わせください。

※詳しくは天文台までお問い合わせください。

●プラネタリウム

時間	プログラム
14:00～	はびたぶるぞ～ん
16:00～	エターナルリターン
18:00～	はびたぶるぞ～ん
19:00～	エターナルリターン

冬の星雲・星団観望会

●とき 2月18日(火)～23日(日)

17時～20時

●ところ 雪あかりコンサート「ウィンランドアンサンブルソング」(無料)

●とき 2月2日(日) 15時～17時(2部制)

オリオン大星雲

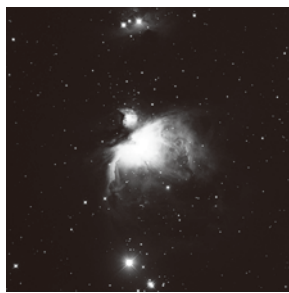

オリオン座にあるこの星雲は「星のゆりかご」とも言われ、新しい星が次々と生まれている領域です。

2012年12月21日撮影
撮影者 佐野 康男

2月の太陽・月の暦

日	日の出	日の入	月の出	月の入	日	月の形
1日	6時47分	16時41分	7時08分	18時35分	なし	●新月
10日	6時36分	16時54分	12時44分	3時05分	7日	●上弦
20日	6時21分	17時07分	22時33分	8時31分	15日	○満月
28日	6時08分	17時18分	4時59分	16時06分	23日	●下弦

天文台

7 なる市立天文台きたすはる(字日進157 道立サンピラーパーク星見の丘)

01654239956
01654200267

FAX 01654200267
kitasubarunayoro-star.jp

HP http://www.nayoro-star.jp
開館 火～日 祝 13時～20時(19時までに入館)

※休館日は上の欄に掲載

児童センター

8 児童センター「ほっと21」(西11条北2)

0165433465
FAX 0165433465

※タイトルなどの下に記載されている番号(1~8)は問い合わせ先です。
詳しくは前ページ一番下の段の施設一覧をご覧ください。

図書館



新着図書

毎週土曜日に市ホームページで、一般書と児童書の新着図書を公開しています。

名寄本館 3

ミニ展示コーナー

「開幕！ソチ冬期オリンピック」
「節分・鬼はそこ！」

おはなしクラブ

●とき 2月8日(土)、22日(土) 13時30分

ペンギンクラブ

●とき 2月6日(木)、20日(木) 10時30分

対象

●対象 3歳未満児・保護者
●内容 6日「パネルシアターを作って楽しもう」、20日「季節の絵本」

今月の休館日

3日(月)、10日(月)、11日(火)、17日(月)、24日(月)、25日(月)~28日(金)

※25日~28日の4日間は蔵書整理のため休館します。



風連分館 4

ミニ展示コーナー

「2014年馬の本」
「おはなしタイム」

●とき 2月5日(水)、12日(水)、19日(水)、26日(水) 15時

対象

●対象 小学生
●おはなしポケット
●とき 2月7日(金)、14日(金)、21日(金)

今月の休館日

●対象 幼児と保護者
2日(日)、9日(日)、11日(火)、16日(日)、23日(日)、28日(金)

自動車文庫「やまゆり号」2月の巡回日程

《名寄地区》

冬期間は、遠隔地の小中学校および保育所幼稚園などの運行のみとなります。

《風連地区》

13日(木)	東風連地区 (東風連小学校)	10:15~10:35
20日(木)	下多寄地区 (下多寄小学校)	10:15~10:40
	フロンティアハウス	10:50~11:05
	市街地区 (野村様宅前)	11:15~11:30



2014名寄市応援大使を 活用しませんか！

北海道日本ハムファイターズの稲葉選手と村田選手が2014名寄市応援大使に決定し、市内各団体が取り組む様々なまちづくり、まちおこしイベントに協力していただけます。

本年12月までの一年間、球団と互いにアイデアを持ち寄り内容を調整の上、両選手の写真を使用してポスター、ホームページを作成したり、特産品のプロモーションや各イベント、行事に応援メッセージをいただくことが可能です。

両選手を活用した取り組みを希望する場合、次により申し込んでください。

▼活用内容

2014名寄市応援大使である稲葉選手・村田選手を活用する取り組み。なお、全市的に役立つ公益的な事業などが承認されやすく、営利(企業・団体の広告宣伝、販売促進活動、商品化など)な事業は承認されない場合があります。

▼活用期間

平成26年1月~12月

▼申込方法

詳細がわかる資料を持参し、広報推進係までお越しください。

▼申込期限

企画は、球団と調整を行うため、イ

ベント開催などの1カ月前までに提出願います。

なお、球団との調整により企画が承認されない場合がありますので、ご理解ください。

▼申込先・問い合わせ

企画課広報推進係(名寄庁舎3階)
☎01654③2111
(内線3307)

稲葉選手・村田選手の等身大パネルを貸し出します

2014応援大使の稲葉選手、村田選手の等身大パネルを各イベント、行事などで展示しませんか。

等身大パネルの使用を希望する方は、企画課広報推進係までご連絡ください。

なお、パネルの使用が重複した場合は先着とします。



わたしたちこんな活動しています

サークル紹介

手芸同好会「あやめ会」

手づくりの手編みの良さと
高級感を楽しみませんか



あやめ会は、会長に花井ハマエ、講師に小平知恵で手芸同好会すみれ会として平成12年に発足。13年に「あやめ会」に名称を変更し、現在に至っています。

現在30代から95歳までの女性30人で月2回、みんなで楽しく親睦を深めながら製作しています。

平成14年に北星信用金庫レンガの家「キラリ」にて作品展を開催し、平成16年から19年まで旭川NHKギヤラリーにて作品展を開催したほか、平成12年から市民文化祭へ出展し、日頃の活動成果を発表しています。

手づくりの手編みの良さと、高級感をたくさんの方に体験していただきたいと思っています。また、機械編についても指導しています。

経験や年齢は問いません。オシャシで、自分の体にぴったりの合うニットを作りたい方を歓迎します。

あやめ会は親切で情熱のある人の集まりです。興味のある方、ぜひ入会をお願いします。お待ちしております。

- 活動日時
月2回
13:00～16:00
- 活動場所
市民文化センター
- 会費
月500円
- 連絡先
小平 知恵さん
☎01654②3840

名寄歩くスキー協会

自分に合ったペースで
楽しく始めてみませんか



- 活動日時 12月～3月(4カ月間) 毎週日曜日9:30～
- 活動場所 健康の森、その他
- 会費 1シーズン1,000円
- 連絡先 糸川 満(事務局)☎01654③3325

名寄歩くスキー協会は、昭和57年12月10日に設立されました。年齢層は50代から80代までが中心で、男性73人、女性83人で活動しています。

冬期シーズンは12～13回の歩くスキーによる自然散策などを行い、夏季シーズンにもノルディックウォーキングなどを12～13回程度行い、活動しています。

会員は、継続的に有酸素運動を行うことで、健全な身体と体力の保持を図っています。

自分の体力に合ったペースで歩くスキー、ノルディックウォーキングを楽しみたい方、体力や健康の増進を図るために運動をしよと考えている方、老若男女問わず募集しています。

自分に合ったペースで楽しく歩くスキーを始めてみませんか。



サークル紹介は市生涯学習課発行のサークル便利帳に掲載している団体を紹介しています。

インフルエンザ予防に向けて

冬の寒さに加えて空気が乾燥しやすく、インフルエンザが流行しやすい季節になりました。

インフルエンザは感染力が強く、くしゃみ、鼻水、のどの痛みなどに加え、38度を超える高熱、全身のだるさ、関節痛などの症状が特徴です。これらの症状が現れた時は、早めに医療機関に受診しましょう。

また、インフルエンザに感染した場合、感染してから5日を経過し、かつ熱が下がってから2日（幼児は3日）を経過するまでは、周囲に感染させる可能性がありますので、人ごみや集団に行かないようにしましょう。

インフルエンザは普通の風邪とは違い強力です！

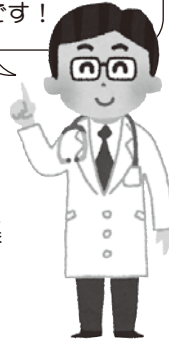

インフルエンザから体を守るために

- 外出後は、手洗い・手指の消毒・うがいを習慣にしましょう。
- 栄養バランス、適度な運動、休養をしっかりと、体力をつけましょう。
- 室内が乾燥すると、ウイルスが活発になります。室温は、20～24度程度、湿度は60パーセントに調節しましょう。
- できるだけ人ごみを避け、マスクを着用しましょう。



身につけよう！正しい手洗い



1 水で手を濡らし、石けんをよく泡立てます



2 手のひらと甲を洗います



3 爪・指先を洗います



4 指の間を洗います



5 親指と手のひらをねじり洗います

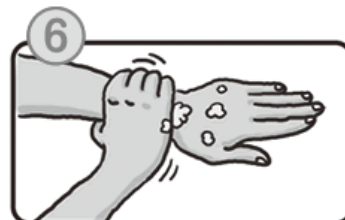

6 最後に手首を洗います

守ろう！咳エチケット

- 咳、くしゃみをするときは、ティッシュなどで口や鼻を押さえ、鼻水、痰などを含んだティッシュはフタ付のゴミ箱に捨てましょう。押さえたい手はよく洗いましょう。
- 咳、くしゃみがでたら、他の人にうつさないためにマスクをしましょう。



咳やくしゃみでウイルスが2～3メートル飛び散ります。

市内の幼稚園、小・中学校におけるインフルエンザの臨時休校の状況は、市ホームページで随時お知らせします。



申し込み・問い合わせ

保健センター
名寄市西2条北5丁目
☎01654②1486

休日当番医 急患に限ります

2月2日	名寄市立総合病院 ☎01654③3101
9日	名寄中央整形外科 ☎01654③2006
11日	たに内科クリニック ☎01654③1223
16日	名寄市立総合病院 ☎01654③3101
23日	片平外科・脳神経外科 ☎01654③3375
3月2日	名寄市立総合病院 ☎01654③3101
9日	吉田病院 ☎01654③3381
16日	名寄中央整形外科 ☎01654③2006
	救急医療情報案内 フリーダイヤル ☎0120(20)8699

子育て保健 ミニカレンダー



2月

- 3日(月) 3・4カ月児健診
- 4日(火) 7カ月児健診・BCG
- 13日(木) 1歳6カ月児健診
- 14日(金) 親子ふれあいひろば
- 17日(月) 股関節脱臼検診
風連幼児健診
- 18日(火) お母さん教室①
- 21日(金) 赤ちゃん計測日
- 25日(火) ちびっこひろば①
- 26日(水) のびのび親子教室
- 28日(金) 親子ふれあいひろば

※詳しくは母子保健カレンダーをご覧ください。

HEALTHY GUIDE

子育て支援センターの主な行事

名寄市子育て支援センター合同

●「親子お出かけバスツアー」

- ・とき 3月14日(金)
- ・ところ 旧風連日進保育所
- ・内容 お弁当持参のバス遠足(参加費無料)
- ・申込方法 市内各子育て支援センターへ直接または電話で申し込みください。
- ・申込締切 2月28日(金)



「さくらんぼ」

(東保育所内 ☎01654②5683)

2・3月の行事

●親子遊びの広場「茶話会」

- ・とき 2月18日(火) 10:00~11:30
- ・ところ ほっと21 2階講習室
- ・内容 子育ての悩みや喜びをお茶を飲みながら気軽にお話ししましょう。(定員15人 託児あり)
- ・参加費 200円
- ・申込締切 2月10日(月)



●父親参加行事「親子雪遊び会」

- ・とき 2月22日(土) 10:00~11:00
- ・ところ ほっと21 グラウンド雪山
- ・内容 お父さんも一緒にソリ遊びや簡単なゲームをして雪の中で遊びましょう。(申込不要)

●親子遊びの広場「おひなさまの制作」

- ・とき 2月25日(火) 10:00~11:30
- ・ところ ほっと21
- ・内容 親子でかわいいおひなさまを作りましょう。(申込不要)

※びよびよランドに来られる方は翌日26日(水)に作ります。

●親子遊びの広場「身体測定 3回目」

- ・とき 3月18日(火) 10:00~11:30
- ・ところ ほっと21
- ・内容 身長・体重を測って手形をとります。(申込不要)

※0歳児の方は翌日19日(水)のびよびよランドでも行います。

「ちゅうりっぷ」

(名寄大谷認定こども園保育園内 ☎01654⑧7711)

2月の行事

●のびのびひろば「身体測定」

- ・とき 2月19日(水) 9:00~10:30
- ・ところ 名寄大谷保育園2階
- ・内容 身長・体重を測って手形をとります。



●ファミリーひろば「給食試食会」

- ・とき 2月22日(土) 10:00~11:30
- ・ところ 名寄大谷幼稚園ゆうぎ室
- ・内容 自由遊び後、親子で園の給食を試食します。メニューはちゅうりっぷでお知らせします。(事前申込が必要です)

「こぐま」

(風連さくら保育園内 ☎01655③2378)

2・3月の行事

●親子遊びの体験教室「外あそび」

- ・とき 2月6日(木) 10:00~11:30
- ・ところ さくら保育園 グラウンド
- ・内容 親子で雪遊びをします。



●親子遊びの体験教室「おひなさま制作」

- ・とき 2月20日(木) 10:00~11:30
- ・ところ さくら保育園
- ・内容 親子でおひなさまの制作をします。

●親子遊びの体験教室「雪中レクリエーション」

- ・とき 3月6日(木) 10:00~11:30
- ・ところ さくら保育園 グラウンド
- ・内容 親子で簡単なゲームをして遊びます。



健康づくり体操教室のお知らせ

- ・とき 2月6日(木)、13日(木)、20日(木)、27日(木) 9:30~11:15
- ・ところ 総合福祉センター
- ・持ち物 上靴
- ・内容 フォークダンス、民謡踊り、自きょう術
- ・申し込み 当日会場で受け付けます。
- ・問い合わせ 名寄庁舎2階 高齢介護課高齢福祉係 ☎01654③2111 (内線3231)



がん患者サロン「よりみち茶話会」のご案内

市立総合病院では、がんの患者さん・ご家族の方が、がんのことを気軽に語り合うがん患者サロン「よりみち茶話会」を開催します。がん患者さん・そのご家族であればどなたでも参加できます。

- とき 2月27日(木) 13:30~
- ところ 名寄市立総合病院 2階和室
- 内容 どんな患者・家族サロンに参加したい?
- 申し込み・問い合わせ 市立総合病院 医療支援相談室 ☎01654③3101 (代)

小学生名寄自然体験交流事業

杉並区の小学生25人が名寄の冬を体験

交流自治体である東京都杉並区の小学生25人が昨年12月26日から28日まで名寄市を訪れました。

「小学生名寄自然体験交流事業」は、豊かで厳しい自然に触れたり、市内の小学生25人と交流するもので、期間中、体験事業として、スノーシュー体験・スノーモービル体験・カーリング体験など名寄の冬を楽しむメニューを行いました。



市立天文台「きたすばる」

▼施設内を見学



北国博物館

▼施設内を見学



日程

- 12月26日 名寄市到着・天文台「きたすばる」見学
 12月27日 ①北国博物館見学
 ②スノーシューを履いて冬の森探検、宝探し、アイスクリーム作り
 ③スノーモービル体験、そり滑り
 ④カーリング体験
 12月28日 旭山動物園見学・杉並区到着

市内の小学生と交流

対面式

▼交流会のようす



▼名刺を交換しました



冬の森を探検

▼スノーシューで森林を探検



▼各ポイントでクイズに解答



ペットボトルでアイスクリーム作り

▼アイスクリームを作りました



ピニール袋に塩と雪を
▼入れて振っています



▼白樺の樹皮を燃やしています



宝探しでは雪に埋まった
▼お菓子を掘り出しました



ピヤシリスキー場でそり滑りとチューブ滑り

▼楽しく滑りました



カーリング体験



◀アイスクリームを食べて
疲れた体をリフレッシュ

投球練習やミニゲームを行いました



旭山動物園を見学



台湾で野球を通じて交流

台湾との交流の新たな1ページ

本市では、国際化が進む社会の様々な分野で活躍できる子どもの育成、交流人口の拡大による地域の活性化を目的に、台湾との交流事業を推進しています。

今回、市内の中学生16人は、昨年12月25日～30日の日程で台湾で開催された「交流自治体中学生親善野球大会」に参加し、台湾の中学生と野球を通じた交流を行いました。

親善野球大会には、交流自治体の杉並区および災害時相互援助協定を結んでいる南相馬市の中学生も参加し、子どもたちは親善試合、交流会などを通じて、お互いに交流を深めたほか、台湾の文化に直接触れ、学び、幅広い視野、国際感覚を養いました。

台湾での交流の様子を紹介します。



日程

- 12月25日 名寄市出発
- 12月26日 台北市立大理高級中学(中等部)と交流
- 12月27日 台湾チームと親善試合
- 12月28日 台湾チームと親善試合
- 12月29日 台湾の歴史遺産などを見学
- 12月30日 名寄市到着



25日
名寄庁舎を出発

台北市立大理高級中学
(中等部)と交流

26日



26日
紙飛行機を飛ばして交流

交流会でヨサコイを披露

26日



27日
台湾チームと2試合

台湾チームと2試合

28日



29日
台北市の中正紀念堂を見学

名寄庁舎で帰国報告会

1月10日



1月10日 名寄庁舎で帰国報告会



▲左から金谷くん、高橋くん、吉田くん、米澤くん、西村くん

金谷くん、高橋くん、吉田くん、米澤くん、西村くんの5人から台湾での野球交流の思い出や今後の抱負などについて語られました。

おもな思い出や抱負

- ・今まで登ったことない高さのビルに登ることができた。
- ・地元の中学生と英語やジェスチャーで野球の話ができてうれしかった。
- ・台湾の中学生は強かったが自分たちの力を発揮でき、いい試合ができた。
- ・体も大きく、バッティングがうまくて驚いた。台湾との力の差はあまり感じられなかった。
- ・今回、参加した仲間とはまたライバル同士に戻るが、この経験を生かし、今年の夏に向けて各チームで頑張りたい。

共同参画社会の実現をめざして

男女共同参画セミナー

「くらたま流 スッキリ生きる方法」

昨年12月8日に駅前交流プラザ「よろーな」で、名寄市男女共同参画セミナーを開催しました。

今回、講師として、漫画・エッセイなどの執筆活動やテレビ・ラジオなど多方面で活躍している「くらたま」の愛称で知られる倉田真由美さんを招きました。

第1部の講演では、「スッキリ生きる方法」をテーマに20代〜80代の幅広い年代の来場者にスッキリ生きる方法をわかりやすく伝えました。

スッキリ生きる方法とは

- ストレスをためないこと。ストレスが少なく生きている方は、健康で見た目が若い方が多い。
- なるべく敵はつくらず人に好かれることが大事。「すんなり生きる」と「ぶつぶつしく生きる」は大きく違う。

● コンプレックスはだれにでもあるもの。スッキリ生きるためには隠さないこと。

倉田真由美先生



第2部のグループ討論

「くらたまと話をしよう!!」

では、性別に関わらず、一人ひとり自分らしく輝くための方策について活発に意見交換が行われました。



グループ討論の様子

アンケートに

「協力ありがとうございました」回収したアンケートによると、男女共同参画という言葉について「理解している」・「聞いたことがある」が無記入を除く全体の97%で、希望するセミナーのテーマとしては「男女共同参画全般」が27%・「子育て支援」および「就業・就労」は21%となりました。

今回のアンケートなどを参考に、今後の男女共同参画社会を考えるセミナーを検討して行きたいと思っております。

問い合わせ

企画課男女共同参画担当

(名寄庁舎3階)

☎ 01654③2111

(内線3305)

名寄市市有地を公開します

次の物件は、平成25年12月1日現在での比較的面積の大きな市所有の未利用地です。

土地の売買や利活用のご相談の方はご連絡ください。

※市ホームページに物件の詳細などを掲載しています。(トップページ→市政・行政情報→情報公開→名寄市市有地公開物件一覧表)

名寄市市有地物件一覧表

番号	所在地	地目	面積(m ²)	備考
1	字徳田1-1・1-3・1-4(3筆 道路用地含む)	宅地	9,946	旧徳田団地跡地
2	字徳田229-9	学校用地	3,381	名寄高校残地
3	字緑丘8-1・8-18(2筆)	宅地	6,005	旧職業訓練校跡地
4	字緑丘11-11・11-5(2筆)	宅地	15,073	旧緑丘第2団地跡地
5	字緑丘11-12	宅地	5,220	そよかぜ館隣接地
6	西1条南12丁目1-1	畑	3,742	旧教職員住宅跡地
7	字智恵文4380-1	宅地	4,585	旧若草団地跡地
8	字大橋66-4・66-5・152-1・152-7(4筆)	雑種地他	12,400	公共残土用地
9	風連町仲町77-1	宅地	3,838	旧風連幼稚園跡地
10	風連町北栄町(22筆)	原野	13,408	風連ケアハウス隣接地
11	西1条北2丁目1-1・2-1(2筆 建物有)	宅地	231	旧公設質屋跡地
12	西11条北4丁目8-70	宅地	224	大橋シェル石油隣接地
13	西11条北4丁目8-71	宅地	285	大橋シェル石油隣接地
14	西11条北4丁目8-72	宅地	286	大橋シェル石油隣接地
15	東3条北3丁目1-1	宅地	322	宗谷本線隣接地
16	東6条北5丁目32-17	原野	264	名寄川隣接地
17	西5条北11丁目58-22	宅地	945	食品工業団地内
18	西5条北11丁目58-25	宅地	952	食品工業団地内
19	字徳田256-23	原野	533	徳田工業団地内
20	字徳田256-28	原野	609	徳田工業団地内
21	西10条南1丁目97-4	宅地	155	旧熊っ子ラーメン跡地

■問い合わせ 財政課管財係 (名寄庁舎3階) ☎ 01654③2111 (内線3334・3336)

モチモチ チョコプリン

バレンタインに作りたい
もち米を使った新しい食感のスイーツ

【材料】 4人分 1人分 約244Kcal

もち米…………… 100g
水…………… 100cc
牛乳…………… 300cc
板チョコ………… 1枚(55g)
砂糖…………… 大さじ1
くるみ …………… 適宜



【作り方】

- 1 もち米はとぎ、30分ほど吸水させてからザルにあげて水気をきり、分量の水を加えておく。※1
- 2 鍋に※1と牛乳を加えて加熱し、沸いてきたらチョコを割り入れて溶かし、砂糖を加えてよく混ぜ合わせる。※2
- 3 ※2をフードプロセッサーにかけてなめらかにし、4等分にして容器に入れ、冷蔵庫で冷やし固める。仕上げに刻んだくるみを飾る。

炊いたもち米を牛乳で煮て、フードプロセッサーにかけてなめらかにすることでモチモチでぷるんとしたおもしろい食感のスイーツになります。

牛乳で煮た甘いお米!?と先入観をもたずに試していただきたい1品です。

レシピ制作：**範國 有紀**(料理研究家)
ふるいち つくみ
レシピ監修：**古都 丞美**(名寄市立大学)

名寄のもち米を使った美味しいレシピ

#4



毎月10日は「名寄もち米の日」

「もっと！もち米プロジェクト第1回市民講座」 (試食あり)に参加しましょう

名寄市出身の料理研究家、^{のりくに}範國有紀さんが新たに提案するレシピや、地元の生産者・女性グループの懐かしい味、市内のレストランや菓子店の協力で生まれた新メニュー、パンメーカーの商品の開発の裏話や試食など、楽しい学びの場です。

- ・と き 2月21日(金) 13:00~15:30
- ・と ころ グランドホテル藤花 (西5南4)
- ・定 員 80人 (事前申し込みが必要です。定員に達し次第締め切ります)
- ・申込締切 2月14日(金)必着
- ・申込方法 電話、FAX、メールのいずれかに
①氏名と②連絡先(電話または携帯)を明記のうえ、お申し込みください。
- ・申 込 先 ☎ 01655③2511 (内線307)
FAX 01655⑦8080
✉ ny-noumu@city.nayoro.lg.jp

※本講座は「日本の『食』を広げるプロジェクト事業(農林水産省)」受託事業です。

問い合わせ
名寄市食のモデル地域実行協議会
☎ 01655③2511(内線309)



平和音楽大行進の行進更新順路が今年から変わります

毎年開催している「名寄市平和音楽大行進」の行進順路が、演奏者の安全を考え、今年から右の順路に変更となります。



と き 7月10日(木)
主 催 第58回平和音楽大行進実行委員会

問い合わせ 社会福祉課福祉総務課係
☎ 01654③2111
(内線3222)

●行進順路

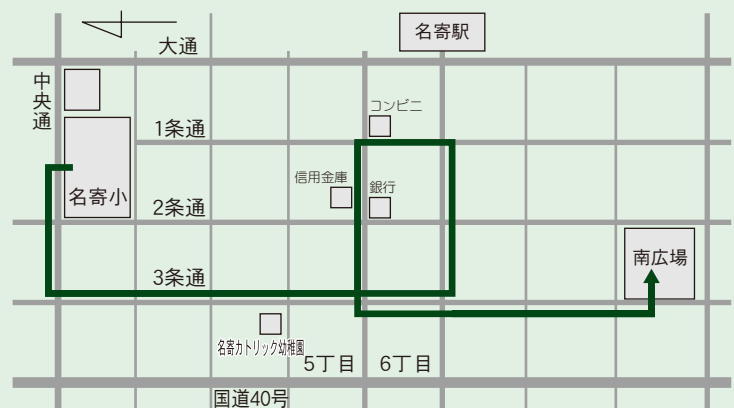

市内冬のイベント

第14回なよろ国際雪像彫刻大会ジャパンカップ

～なよろ雪質日本一フェスティバル2014～

とき：2月6日(木)～9日(日) ところ：南広場(西3南9)

***第14回なよろ国際雪像彫刻大会ジャパンカップ
第22回全日本学生対抗スノーオブジェ競技会**
みごとなスノーオブジェが会場を盛り上げます。
※ライトアップは6日～8日の17:00～

***星☆きれいな南市場 (6日～9日)**
北海道の美味しい食べ物が勢ぞろい!

***すべり台・スノーモービル試乗体験 (6日～9日)**

***N-1グランプリ (8日11:00～)**

北海道の自慢のご当地鍋を食
べてグランプリを決めます。



*問い合わせ

NPO法人なよろ観光まちづくり協会
☎01654⑨6711

日程

6日(木)

開会式

7日(金)

耐寒ラジオ体操
子どもゲーム
グランドゴルフ
子どもゲーム②
雪像審査結果発表

8日(土)

犬ぞり試乗体験
大抽選会
5色綱引き
チームジャンプ
ソフトボール
ちびっ子運動会
YOSAKOI 演舞

9日(日)

雪上サッカー大会
雪上わくわくステージ
もちつき大会
キャラクターショー



スノーオブジェ



すべり台



N-1グランプリ

北の天文字焼き2014



とき：2月8日(土) 18:00～
ところ：太陽の丘

スノーランタン

①豊西小学校

2月1日(土) 点火16:45

②名寄西小学校

2月1日(土) 点火17:00

③名寄東小学校

2月8日(土) 点火17:30

④総合福祉センター

2月16日(日) 製作15:00
点火16:45

ふうれん冬まつり

とき：2月8日(土)～9日(日)

ところ：仲町広場

8日(土)【前夜祭17:00～19:30】

風連御料太鼓
歌謡ショー (杉尾聖二)
大抽選会
花火大会

9日(日)【本祭10:00～15:00】

雪像表彰
すべり台
スノーモービル試乗体験
トナカイそり遊び
ちびっ子宝探し
もちつき
ビンゴゲーム
風連御料太鼓
歌謡ショー (ウーピー)
全日本長靴飛ばし選手権
もちまき



問い合わせ：NPO法人風連まちづくり観光
☎01655③2960

天塩川だより

一定住自立圏の構成市町村のイベントを紹介します

和寒町

第25回わっさむ極寒フェスティバル

- ・とき 2月2日(日)
- ・ところ 大地の広場(広域カントリーエレベーター周辺)
- ・問い合わせ わっさむ極寒フェスティバル実行委員会(和寒町観光協会内)
☎0165(32)2341

わっさむ東山ジャイアントスラローム大会

- ・とき 2月16日(日)
- ・ところ 和寒東山スキー場
- ・問い合わせ 和寒町教育委員会
☎0165(32)2477

越冬キャベツバルーンミーティング

- ・とき 2月23日(日)
- ・ところ 和寒町総合体育館周辺
- ・問い合わせ 和寒熱気球クラブ
☎0165(32)2137



士別市

第59回しべつ雪まつり

- ・とき 2月8日(土)、9日(日)
- ・ところ あすなろ公園特設会場
- ・問い合わせ 士別観光協会
☎0165(29)2225

スノーモビルランドイン士別

- ・とき 3月2日(日)まで
- ・ところ 羊と雲の丘 11:00~15:00
士別ゴルフ場 10:00~16:00
- ・問い合わせ 羊と雲の丘コース ☎0165(22)2991
士別ゴルフ場コース ☎0165(23)1281



下川町

第40回しもかわアイスキャンドルミュージアム

- ①アイスキャンドルフェスティバル**
 - ・とき 2月22日(土) 17:00~20:30
2月23日(日) 10:30~15:00
 - ・ところ 桜ヶ丘公園
- ②アイスキャンドル・パーク**
 - ・とき 2月21日(金)~23日(日)
18:00~20:30
 - ・ところ 万里の長城
- ③アイスキャンドルスクエア**
 - ・とき 2月22日(土)~23日(日)
 - ・ところ フレベ・美桑が丘
- ④食の祭典(北のグルメオリンピック)**
 - ・とき 2月22日(土) 17:00~20:00
 - ・ところ 桜ヶ丘アリーナ
- ⑤森林文化コンサート(仮題)**
 - ・とき 2月21日(金) 18:30~20:30
 - ・ところ フレベ
 - ・料金 1,500円

①~⑤問い合わせ しもかわアイスキャンドル実行委員会(事務局 NPO法人しもかわ観光協会)
☎01655(4)2718

なよろ煮込みジンギスカンも参加!

美深町

美深高等養護学校全学科販売会

生徒が作った製品を販売します。

- ・とき 【工業科・家庭科・園芸科・窯業科】 2月18日(火)
【木工科・園芸科・窯業科】 2月19日(水)
時間はどちらも10:00~13:20
- ・ところ 西條名寄店催事場
- ・問い合わせ 美深高等養護学校
☎01656(2)2155

開催の
案内

平成25年度 天塩川フォーラム

(参加無料)

私たちと一緒に、地域づくりに参加してみませんか

2月22日(土) 13:30~17:00 駅前交流プラザ「よろーな」1階大会議室

講演

「住んでよし、訪れてよしの観光地域づくり」
14:30~15:35
【講師】(株)マインドシェア観光地域づくりプロデューサー
(阿蘇地域振興デザインセンター元事務局長)
坂元 英俊氏

パネルディスカッション

「住んでよし、訪れてよしの『天塩川王国(てっしらんど)』」
15:40~17:00
【パネリスト】酒向勤氏、谷一之氏、古屋敏浩氏、鈴木邦輝氏
【コーディネーター】(株)北海道宝島旅行社代表取締役社長
鈴木 宏一郎氏

主催 / テッシ・オ・ペツ賑わい創出協議会
問い合わせ / 名寄市役所 経済部 営業戦略室 ☎01654③2111 (内線 3348)

その他

■「テッシ・オ・ペツ賑わい創出協議会」
取組概要説明 13:40~13:50
■「天塩川住民再発見ツアー」実施報告
13:50~14:20

テッシ・オ・ペツ賑わい創出協議会とは
天塩川の恵みを再認識し、地域を訪れる人に天塩川をより一層理解してもらうことを目的とする会。各13市町村が連携し、交流人口の増加、さらには移住定住人口の拡大を図る。

士別市・名寄市・和寒町・剣淵町・下川町・美深町
音威子府村・中川町・幌加内町・天塩町・中頓別町
豊富町・幌延町

フォトでお知らせ - 広報版 -

12/21 (土)
クリスマス会



児童センターと風連児童会館でそれぞれ行われ、参加した児童はクリスマスケーキを食べたり、ゲームをしてプレゼントをもらうなど楽しみました。

12/18 (水)
チャリティープロレスin風連



アジアプロレスリングが主催し、ふうれん地域交流センターで開催。会場には多くの観客が訪れ、大技が決まるたびに歓声が上がりました。

12/24(火) ~ 25(水)
産業高校 合同発表会2013

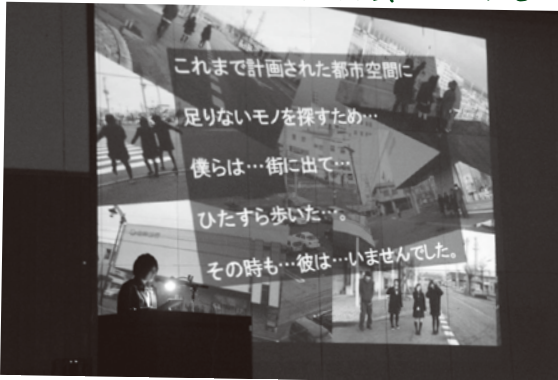

産業高校では、3年生が学科の特色をいかして様々な実験や調査研究、作品製作などに取り組み、その成果を学科合同で発表しました。

12/23 (月)
ナヨロ寄席

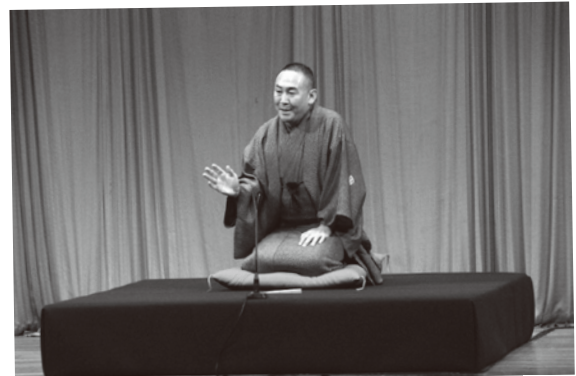

柳家さん喬さん、林家正蔵さんによる第2回ナヨロ寄席が市民会館で行われました。2人の話に魅了され、会場は笑いに包まれました。

12/28 (土)
台湾で交流推進宣言書の取り交わし式



本市と中国青年救国団が心豊かな青少年を育む交流を推進していくことを確認。今後、幅広い分野での青少年交流につながることを期待されます。

12/26 (木)
鏡もちの寄贈



1年の感謝の気持ちを込め、名寄市もち米生産組合から鏡もちが寄贈されました。鏡もちはお正月の間、名寄庁舎、風連庁舎それぞれに飾られました。

市ホームページ「フォトでお知らせ」、市公式facebookでもまちの話題をお知らせしています。ぜひご覧ください。

1/6 (月)
2014輝け! なよろもちつき大会



市役所名寄庁舎・風連庁舎では新年を祝い、名寄のもち米を使用してもちつきを行い、訪れた市民につきたてのもちと飲み物をふるまいました。

1/5 (日)
新年を祝い交礼会



「2014市民新年交礼会」が市内ホテルで、「2014ふうれん新春交礼会」がふうれん地域交流センターでそれぞれ行われ、訪れた参加者はともに新年を祝いました。

1/8 (水)
新春こども書初め広場



幼児から中学生までの42人が参加。与えられた課題に取り組み、それぞれ心を込めて筆を走らせ、作品を仕上げていました。

1/7 (火)
雪質日本一フェスティバル支援開始式



準備から終了までの期間、協力支援する陸上自衛隊名寄駐屯地第4高射特科群第315中隊の隊員に対し、激励とともに作業の安全を祈願しました。

1/13 (月)
名寄消防出初式



人員報告、分列行進に続き登梯が行われ、団員5人が高さ7メートルの梯子に登り、妙技を軽やかに披露し、訪れた観客から拍手が送られていました。

1/12 (日)
冬休み子ども理科実験教室



元名寄高校教諭で前島根県立三瓶自然館長の福岡孝氏を講師に共振、液化化などについて実験したほか、地震の知識と地震が起きた時の対応などを学びました。

4月1日から 使用料等を改正します

4月1日から、消費税の税率が8%に改正されます。このため、市の使用料、手数料等の一部を改正します。詳しい使用料等の改正内容については、各施設窓口(担当課)にお問い合わせください。

今回の消費税の改正においては、国の消費税収入については、年金、医療および介護の社会保障給付並びに少子化の施策に要する経費に充てられます。また、地方消費税収入(引上げ分)および消費税収入に係る地方交付税分については、社会保障施策に要する経費に充てるものとされています。

市民の皆さまのご理解とご協力をお願いします。

問 総務部総務課
名 3階(内線3329)

夜間納税窓口

とき 2月25日(火)
17:30~19:30
ところ 名寄庁舎2階
税務課納税係

社会保険事務相談窓口

とき 2月4日(火)
10:30~16:00
ところ 名寄商工会議所
完全予約制 ☎0166(72)5004

暮らしのリサイクル (10:00~16:00)

不用になった家庭用品などを紹介します。お気軽にお電話ください。

○ゆずります

- デザインセット(中学教材)
- 電動ウォーキングマシン

○ゆずってください

- 下川商業高校男子制服(腹囲76~80)
- 産業高校男子制服(165・170・175)
- ベビーベッド
- チャイルドシート
- ラジカセ
- アップライトピアノ

問 名寄消費者協会
☎01654③5630

市長室開放事業を 開催します

- ▼対象 市民または市民が組織する団体やサークルなど
- ▼開催日時(土日祝は除く)
2月3日(月)~28日(金)
9:00~17:30の20~30分
※市長の公務を優先します
- ▼懇談場所 地域活動やまちづくりの話、市政への要望・疑問など
- ※個人的な要望・相談・苦情・宗教に関する意見、書面による要望の提出、または懇談にふさわしくないと判断される場合、お断りさせていただきます。

申・問 企画課秘書係
名 3階(内線3304)

「市民スキースキーの日」 ピヤシリススキー場のリフトを無料開放します



市教育委員会では冬季レジャー人口の拡大や、スキー環境の提供を目的として、高校生以上の市民の皆さまを対象にリフト一日無料開放を行います(名寄市民とわかるもの、免許証や保険証をお持ちください)。多くのご参加をお待ちしています。

▼とき 3月1日(土) 9時~16時30分
▼ところ ピヤシリススキー場

▼無料講習会

▼内容(定員各20人)

【スノーボード】10時~12時

①初心者講習コース

②初級者講習コース

【スキー】13時30分~15時30分

①初心者講習コース

②初級者講習コース

▼申し込み 2月20日(木)までに事務局へ電話で申し込みください。

▼催し

▼豚汁無料配布 11時30分~

▼同日開催 株式会社名寄振興公社主催「第4回スキーこどもの日」

※小中学生は一日リフト無料開放

申・問

市民スキースキーの事務局
(市民文化センター内)

生涯学習課スポーツ振興係

☎01654②2218

配食サービスを提供します

週に1回昼食時に、栄養バランスのとれた食事を配達します。その際に、利用する方へ「声かけ」を行い安否の確認をします。

▼対象 おおむね65歳以上の独居、高齢の方のみの世帯および身体に障がいのある方で、自立支援の観点からサービスを利用することが適切と認められる方

▼料金 1食450円

▼その他 申請した方には生活状態、身体状態などのお話を伺い、適切と認められた方がサービスを受けることができます。

申・問

高齢介護課高齢福祉係

2階(内線3232)

地域住民課福祉係

1階(内線112)

市道通行止めのお知らせ

徳田18線緑丘連絡線道路改良工事のため道路が通行止めになります。

▼通行止め 3月19日(水)まで

※工事期間は予定であり、前後する可能性があります。



問 都市整備課管理係
2階(内線210)
213

上川総合振興局から道営住宅入居者の募集

【申し込み】

▼書類配布期間 2月7日(金)まで(日祭日除く)
▼募集受付期間 2月3日(月)～7日(金)

▼申込方法 収入のわかるもの(源泉徴収票など)・印鑑を持参し、O&R名寄建物コンソーシアムへお越しください。仮審査のうえ、入居適格者は申込書に必要書類を添えて提出していただきます。
※障害をお持ちの方は障害者手帳などの証明書類も持参ください。

【入居・家賃など】

▼入居時期 3月中旬に入居
▼入居者の決定 書類審査により決定します。(申し込みが重複した場合は抽選)
▼家賃 入居者の収入に応じた家賃となります。
【入居抽選会と仮当選者の書類説明会】

▼とき 2月13日(木) 14時
▼ところ O&R名寄建物コンソーシアム(多人数の場合は抽選会場を変更する場合があります)
※連絡がなく欠席の場合は、入居申込を取り消したものとみなします。

【募集住宅】

団地名	住所	規格	家賃	建築	備考
サンピラーなよろB棟	212号 西2南11	3LDK 74.6㎡ 1戸	24,000円 ～35,700円	H9	世帯向け
サンピラーなよろB棟	254号 西2南11	3LDK 74.6㎡ 1戸	24,000円 ～35,700円	H9	世帯向け
マーガレットヴィラB棟	424号 西1南11	3LDK 73.6㎡ 1戸	23,800円 ～35,400円	H11	世帯向け
マーガレットヴィラC棟	625号 西1南11	2LDK 63.1㎡ 1戸	20,400円 ～30,300円	H11	世帯向け

※記載された家賃は、収入によって高くなる場合があります。
※募集期間までに空き家が出ます。

た場合は、募集住宅に追加する場合がありますので、受付の際に確認してください。
※家賃のほかに共益費(共用部分の電気代、除雪費など)、ボイラー、ガス警報機のリース料などが別途かかります。

申・問

O&R名寄建物コンソーシアム(西4南9大野ビル1階)
☎01654③3711

MRI撮影検査について

市立総合病院ではMRI入替工事のため、次の期間、MRI撮影検査を一切行うことができなくなります。
なお、当院でMRI撮影検査が必要と判断された患者さんについては、他の医療機関へ検査依頼または紹介させていただきます。



▼検査停止期間 2月14日(金)～3月31日(月)
市立総合病院総務課
☎01654③3101

市立大学・同大学短期大学部で
科目等履修生・聴講生を募集します

【科目等履修生】

科目の履修および単位の修得を希望する方を選択のうえ、受け入れます(実験・実習を除く)。
▼履修資格 高等学校卒業または同等以上の資格があると認められる方
▼出願手続きに必要なもの

- ①科目等履修生願書
- ②科目等履修志望理由書
- ③履歴書
- ④最終出身学校の卒業(修了)証明書
- ⑤最終出身学校の成績証明書
- ⑥承諾書(在職中の方)
- ⑦入学検定料9800円(本学所定の納付書で納入し、領収書を同封すること)

- ⑧入学料 2万8200円
- ⑨授業料 1単位につき1万4800円

▼聴講生
大学教育を皆さまに開放します(実験・実習を除く)。
▼聴講資格 高等学校卒業または同等以上の資格があると認められる方
▼出願手続きに必要なもの

- ①聴講生願書
- ②履歴書



申・問
市立大学教務課
☎01654②4194

屋根の雪は大丈夫ですか

毎年、建物の屋根や看板などから落ちた雪や氷、つららによる死傷事故が発生しています。

屋根雪による事故を防ぐために次の事項に注意しましょう。

▼道路や歩道上に屋根からの雪などが落ちる建物には、滑り止めを設置し、定期的に確認・点検・修理する。

▼雪などが落ちた時は通行の支障とならないように速やかに除雪をしてください。作業時は路上の安全を確認して事故の予防につとめてください。

▼軒先での遊びは絶対にさせないようしてください。

問 都市整備課管理係
風 2階（内線213）

多重債務・金融一般出張相談会(旭川会場)

北海道財務局では、借金の返済の悩みを抱えている方からの相談を受け付け、専門の相談員が無料で親身になってお話を伺い、あなたに合った解決方法を提案しています。

また、預金・融資、保険、貸金、投資商品など金融商品やサービスに関するご質問・ご相談も受け付けています。

今回、次の日程で「多重債務・金融一般出張相談会」を

名寄市森林整備計画変更計画案の縦覧を行います

北海道の地域森林計画の変更に伴い、4月1日から名寄市森林整備計画の一部を変更します。

このため、変更内容を市民の皆さまにお知らせし、意見をいただくために変更計画案の縦覧を行います。

計画案にご意見のある方は、縦覧期間内に名寄市長宛に文書でご提出ください。

▼縦覧期間 2月3日(月)～3月3日(月)

※土曜・日曜・祝日を除く
8時45分～17時30分

問 耕地林務課林務係
風 1階（内線317）

ひとりで悩まないで相談してみませんか

「友達とケンカしちゃった」「これっていいじめかなあ」「学校に行きたくないなあ」などの子どもの悩み。「子どもの成長で気になることがある」「最近子どもの様子がおかしい」「子どもとどう向き合っているかわからない」などの親の悩み。

こんなときはハートダイヤルに電話してみませんか。もちろん、直接来館していただいてもかまいません。

夜間相談日もありますので、困った時はひとりで悩まずに相談してください。

児童からの電話でも大丈夫です。

▼電話相談(ハートダイヤル)
月曜～金曜
9時～17時

▼夜間相談日
「広報なよろ」の市民カレンダーに記載しています。

毎月第2・第4木曜日
17時45分～20時45分

問 教育相談センター
(児童センター内)
【相談専用】
☎01654③1000
【児童センター直通】
☎01654③3465

自衛官等の募集

種目	応募資格	受付期間	試験日
①自衛隊幹部候補生 (一般幹部候補生)	22歳以上26歳未満 (20歳以上22歳未満は見込みを含む大卒) 修士課程修了者等(見込み含む)は28歳未満 (平成27年4月1日現在)	2月1日(土)～4月25日(金) ※締切日必着	5月10日(土)・11日(日) ※11日は飛行要員希望者のみ
②予備自衛官補 (一般)	18歳以上34歳未満 (平成26年7月1日現在)	4月2日(水)まで ※締切日必着	4月11日(金)～15日(火)のいずれか1日を指定されます。
③予備自衛官補 (技能)	18歳以上55歳未満 (平成26年7月1日現在) ※保有する国家資格等による		
④自衛官候補生 (男子)	18歳以上27歳未満 (採用予定月の1日現在)	2月17日(月)まで ※締切日必着	2月19日(水) 旭川駐屯地 ※採用予定数に達した場合は、採用試験を実施しない場合があります。

問 自衛隊旭川地方協力本部名寄出張所(西1南9) ☎01654②3921
※パンフレット・志願票を用意しています。

無料相談窓口

ところ 駅前交流プラザ「よろーな」2階
名寄消費生活センター(東1南7)

- ①消費生活相談 9:15~16:00
とき 月~金曜日
- ②市民相談 9:15~16:00
とき 月~金曜日
- ③無料法律相談 11:00~
とき 2月2日(日)
3月2日(日)
※事前予約が必要です
- ④行政相談 13:00~16:00
とき 2月13日(木)
3月13日(木)

- ⑤結婚相談
とき 第1金曜日 17:30~19:00
その他の金曜日 13:00~15:00
① ☎01654②3575
②~⑤ ☎01654③2111(内線3616)

- 労働相談 8:45~17:30
とき 月~金曜日
ところ 名寄庁舎3階
営業戦略課労働相談所
☎01654③2111

- 人権相談 8:30~16:30
とき 月~金曜日
ところ 旭川地方法務局名寄支局
☎01654②2349

- 心配ごと相談(24時間)
とき 月~金曜日
ところ 総合福祉センター
☎01654②3968

- 教育相談ハートダイヤル
9:00~17:00
とき 月~金曜日
ところ 児童センター
☎01654③1000

名 問
3階(内線3312)
企画課企画調整係



なよろ冬カレンダーを
ご利用ください
利雪親雪の取り組みとして
製作している「なよろ冬カレ
ンダー」を市外にお住まいの
友人やご親戚などへ送付し
て、名寄市をPRしていただ
ける方、また、市外から人が
集まる会合などの機会に配布
を希望される方は、ご連絡く
ださい。

名 問
3階(内線3321)
総務課総務係

北方領土返還要求署名に
ご協力
2月7日は「北方領土の日」
です。歯舞諸島、色丹島、国
後島および択捉島からなる北
方領土は、日本人が開拓し、
住みつけた島々です。
しかし、これら四島は第二
次世界大戦終了直後に不法に
占拠され、60年以上経過した
今も日本人の住めない島々な
なっています。
北方領土問題への理解と関
心を高め、返還への願いを
現するために、次のおり署
名活動を行います。皆さまの
ご協力をお願いします。
▼署名簿設置箇所
市役所名寄庁舎・風連庁舎
各1階ロビー(2月20日(木)ま
で)

「米トレーサビリティ法」を
生産者、流通業、米加工品
製造、小売販売業、外食業な
どの各事業者で米穀や米飯・
米加工食品などを販売・提供
する事業者の皆さんは、この
法律に該当します。
【取引記録の作成保存】
米穀商品の仕入・出荷の際
には、①品名、②産地、③数
量、④取引年月日、⑤取引先
⑥搬入した場所を記録した
帳簿か伝票類を3年間保存す
る必要があります。
【産地情報の伝達方法】
米穀商品の生産・販売事業
者は、伝票類(納品書、請求
書、領収書等)に産地情報
を含む取引記録、もしくは米袋
か商品などで産地情報を伝達
する必要があります。
外食店、仕出し、弁当、宅
配、出前などで米飯類を提供

米トレーサビリティ制度が 始まっています



業者間の取引等の記録作成・保存が平
成22年10月1日から、産地情報の伝達
が平成23年7月1日から義務づけられ
ています。

「米トレーサビリティ法」を
保存しておく
する事業者は、店舗におい
ては貼紙かメニューなどで産地
を消費者に伝達し、また、宅
配・出前などでは伝票類やチ
ラシ、はし袋などで産地伝達
をする方法もあります。

問
旭川地域センター
北海道農政事務所
☎0166(76)1277

詳細はお問い合わせまたは
農林水産省ホームページを
ご覧ください。

ご寄附

ありがとうございます
(順不同・敬称略)

▼カーナー利用促進等の親水
事業のために
○伊東 則彦

▼医療と福祉による安心し
て暮らせるまちづくり事
業のために
○川村 美栄子

▼環境保全のために
○株式会社西條
(西條 敬弘
代表取締役社長)

▼市政のために
○加藤 唯勝

▼清峰園のために
○王子マテリア株式会社
名寄工場
(瀬越 久男
執行役員工場長)

▼市役所両庁舎新年飾りと
して
○名寄市もち米生産組合
(伊賀 敏彦組合長)

▼ふうれん健康センターの
ために
○有限会社三喜屋洋品店
(中尾 浩会長)

▼市立図書館のために
○佐藤 喜代枝

日	月	火	水	木	金	土
風連陶芸センター陶芸教室 ■と き 2/13(木)、27(木) 要予約 ①9:00~12:00 ②13:00~16:00 ③18:00~21:00 ■費 用 粘土代1Kg200円 ■持ち物 エプロンなど ■申し込み・問い合わせ 風連陶芸センター ☎01655③2743 詳しくは お問い合わせください		 平成26年名寄市成人式		児童生徒の帰宅時刻のお知らせ 小学生 16時 中学生 18時 高校生 21時 児童生徒補導協議会(小中高等学校)		1 ・まめまき 13:30~15:00 見 ・スキーこどもの日 9:00~16:30 北
2 ・星あかりコンサート ①15:00~ ②17:00~(天文台)	3 ・名寄鬼追い祭り			6 ・なよろ雪質日本一フェスティバル(南広場9日まで) ・運転免許更新時講習会違反14:00 一般17:30 優良19:00 文		7 冬室内遊び展 2月16日(日)まで延長開催中 北
9 ・第39回高校インドアソフトテニス選手権大会 北	10 11 建国記念の日 ・冬季近隣中学生バドミントン大会 北	12 ・名寄ピヤシリ大学自由研究発表会 13:30~ 文	13 ・教育相談センター夜間相談日 17:45~20:45 見 ・運転免許更新時講習会優良13:00 一般14:00 文	14 15 ・本の読み聞かせと工作 13:30~ 見 ・スキーこどもの日 9:00~16:30 北 ・第39回中学インドアソフトテニス選手権大会 北		
16 17 18 ・冬の星雲・星団観望会 17:00~20:00(天文台23日まで) ・ちえぶん健康まつり(智恵文多目的研修センター) 9:30~12:30	19 20 21 ・みずならショップ(産業高校名農キャンパス) 16:00~17:00	22 ・冬を楽しもう! 13:30~ 見 ・天塩川フォーラム 13:30~17:00 北 ・雪あかりコンサート2014 18:00~ 北 ・市民剣道祭 北				
23 ・第39回名寄新聞社杯インドアソフトテニス争奪選手権大会 北	24 25 ・夜間納税窓口 17:30~19:30 名寄庁舎2階税務課	26 27 ・教育相談センター夜間相談日 17:45~20:45 見	28 ・「広報なよろ」3月号配布予定日	3/1 ・ひなまつり 13:30~ 見 ・スキーこどもの日 9:00~16:30 北 ・市民スキーの日 9:00~16:30 北		

文…市民文化センター 北…北国博物館 見…児童センター 北…駅前交流プラザ「よろーな」 北…ピヤシリスキー場 北…ふうれん地域交流センター

広報誌は保存しておきましょう

ひとのうごき 平成25年12月末日現在

- 人口 29,542人(-14) ●世帯数 14,468世帯(-9)
- 男 14,349人(-15) ●女 15,193人(1)
- 外国人登録者 64人(-4) ※ () は前月末比

AIR TESHU 78.8 市からののお知らせ放送中

市からののお知らせ、イベント情報などを紹介しています。

【放送】毎週月~金曜日

① 8:10~ ② 12:30~ ③ 17:10~

※防災時には災害・緊急情報をお知らせします

今月の表紙

平成26年名寄市成人式

187人の新成人が華やかな振り袖や袴、スーツに身を包み出席。式典の終了後には、サプライズで今年1年間名寄市の応援大使を務める北海道日本ハムファイターズの稲葉篤紀選手と村田和哉選手からお祝いのビデオメッセージが流れ、新成人達は嬉しそうに見入っていました。

(1月12日撮影)

