

広報 **なよろ**

12

2008 No.033

市民の生活情報誌

月に1度、市民への大切な生活情報をお届けします



特集

主な内容

平成19年度決算公表	2 - 3
人事行政の運営等の状況を公表します	4 - 5
みんなでつくろうまちの基本ルール	8
除雪サービス等助成事業が内容変更	8
男女共同参画社会の実現をめざして	9
AEDが救う大切な命	12

星☆雪*きらめき
緑の里 **なよろ**

名寄市ホームページ

<http://www.city.nayoro.lg.jp/>

「風連町」合併特例区ホームページ

<http://www.city.nayoro.lg.jp/furen/index.html>

平成19年度 決算の概要

19年度は、地域経済や雇用にも配慮し、新総合計画に基づいた「市民と行政との協働によるまちづくり」をはじめとする5本を柱に、道の駅による建設、戸籍電算化事業、市立総合病院増改築、風連地区市街地再開発、住宅リフォーム促進助成事業などを実施しました。

一般会計の決算総額は、歳入額が184億6881万8千円、歳出額が182億9598万3千円で、歳入歳出差引き1億7283万5千円となりましたが、翌年度繰越財源と財政調整基金による調整によって実質単年度収支が1億7447万2千円の赤字となりました。

(本文中の決算額は重複分を差引いた決算統計ベースです)

平成19年度の国の予算は、行政の効率化を一層推進し、活力に満ち、安心できる社会の実現を図るべく編成された一方、地方財政対策については安定的な財政運営に必要な一般財源総額が確保されました。

多くの市民の参画により策定された新総合計画がスタートした平成

一般会計歳入(単位:千円)

184億6,881万8千円

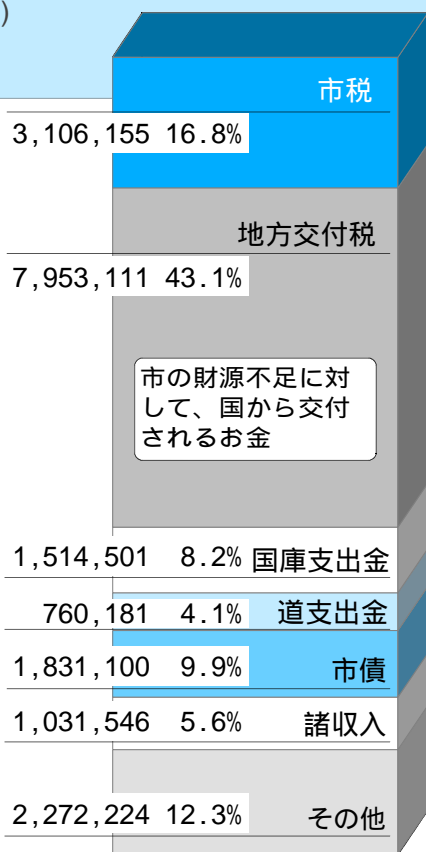

歳入決算額では、税源移譲によって市民税所得割が2億3,224万2千円増えたことで、市税全体では対前年比11.1%の伸びとなりました。歳入の4割を占める地方交付税についてはほぼ前年度並みとなり、歳入全体で3億3,037万4千円(1.8%)の減少となりました。

また、自主財源は55億7,332万1千円で、歳入総額に占める割合で30.2%、対前年比2.5%の増加になっています。

市税を市民一人あたりに換算すると100,458円になります

市債：主に市が長期間借り入れるお金

諸収入：主に市が貸したお金の返済金

一般会計歳出(単位:千円)

182億9,598万3千円

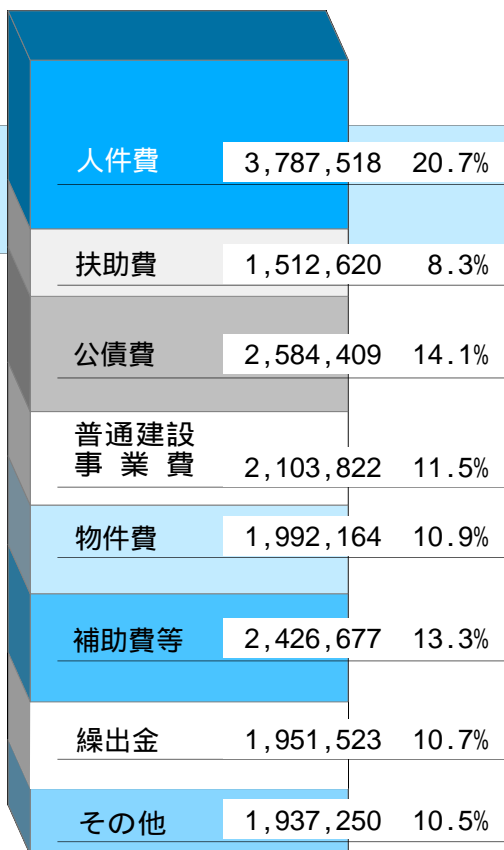

歳出決算額は、前年度と比べ全体で1億6,013万円(0.9%)の減少となりました。人件費が8,853万1千円(2.4%)、公債費が8,403万6千円(3.4%)の増加となったほか普通建設事業費で3億4,901万5千円(14.2%)、繰出金で1億5,690万2千円(7.4%)の減少となりました。

人件費・扶助費・公債費を合わせた義務的経費の割合は43.1%で、投資的経費は11.5%となりました。

【名寄市の財政力は？】

財政力指数(3年平均) 0.305(前年度0.301) 改善 1.0に近いほど強い

経常収支比率 90.6%(前年度90.6%) 同率

財政の弾力性を示す、経常的な支出と収入の割合

実質公債費比率 18.9%(前年度18.8%) 悪化

18%を超えると起債借入に北海道知事の許可が必要となり、

25%を超えると起債発行が一部制限されます。

健全化判断比率4指標については、広報なよる11月号をご覧ください。

各会計決算総括表

区 分		歳入決算額	歳出決算額	差引額
一 般 会 計		184億6,882万円	182億9,598万円	1億7,284万円
特 別 会 計	国 保 險 事 業 勘 定	34億1,340万円	33億6,240万円	5,100万円
	保 直 診 勘 定	1億1,208万円	1億1,208万円	-
	老 人 保 健 事 業	33億9,559万円	33億9,559万円	-
	介 保 險 事 業 勘 定	18億5,214万円	17億5,947万円	9,267万円
	サ-ビス事業・名寄	6億2,705万円	6億2,705万円	-
	護 サ-ビス事業・風連	4億4,154万円	4億4,154万円	-
	下 水 道 事 業	21億 888万円	21億 888万円	-
	個 別 排 水 処 理 施 設 整 備 事 業	8,156万円	8,156万円	-
	簡 易 水 道 事 業	4,514万円	4,514万円	-
	公 設 地 方 卸 売 市 場	3,679万円	3,679万円	-
食 肉 セ ン タ - 事 業	2,541万円	2,541万円	-	
小 計	121億3,958万円	119億9,591万円	1億4,367万円	
一 般 会 計 + 特 別 会 計		306億 840万円	302億9,189万円	3億1,651万円
企 業 会 計	病 院 事 業 会 計	72億7,515万円	74億 940万円	-
	水 道 事 業 会 計	5億7,297万円	5億9,462万円	-

一般会計では、ごみ処理手数料など、歳入歳出の重複と振替など、342万円を調整しています。
 国民健康保険、介護保険会計では、決算の剰余金を翌年度に繰り越します。これ以外の特別会計は一般会計との調整で収支が一致しています。
 企業会計の決算額に消費税は含まれません。

- 一般会計とは** 市の財政は一般会計、特別会計、企業会計からなっており、土木費や教育費など、行政運営の基本となる会計のことをいいます。
- 特別会計とは** 特定の事業やサービスを提供するために、利用者からいただいた保険料や使用料などを財源として事業を運営するために設けられた会計のことをいいます。
- 企業会計とは** 自ら事業を行い、その事業で得た財源で運営する、民間企業と同様の経理をする会計のことをいいます。



風連地区の西町団地公営住宅



整備された北7丁目通

平成19年度に行った主な事業

戸籍電算化事業	95,604千円
地域包括支援センター運営事業	62,823千円
風連地区市街地再開発事業	193,879千円
北7丁目道路改良事業	96,327千円
緑丘第2団地通道路改良事業	41,915千円
東風連線智烈布橋改良舗装事業	43,551千円
風連西町団地公営住宅建設事業	101,506千円
下水道整備事業（滞水池土木工事ほか）	568,272千円
道の駅整備事業	417,027千円
住宅リフォーム促進助成事業	29,800千円
天文台整備事業	45,234千円
適応指導教室設置事業	2,942千円
心の教室相談員配置事業	1,916千円

【主な市有財産の現在高】
 （平成20年3月31日現在）

土 地	4,014万	44m ²
内 山 林	2,487万	5,200m ²
建 物	29万	3,832m ²
有価証券	3,901万円	
債 権	3億5,578万円	
基 金	35億4,472万円	

【名寄市の貯金と借金】

貯金にあたるものとしては基金があります。平成20年5月31日現在では一般会計と特別会計合わせて38億1,788万円の現在高で、1人あたりにすると12万3,476円。また借金にあたるものが地方債残高で、病院事業などの企業会計や介護保険などの特別会計を含む全会計の総額では430億9,290万円となっており、1人あたりにすると139万3,690円となります。 年度末人口30,920人

名寄市人事行政の運営等の状況を公表します

市職員の給与は、職務と責任に応じた給料と期末勤勉手当や扶養手当などの諸手当から成り立っています。

また、国家公務員や他の地方自治体職員、民間企業の従業員の給与を総合的に考慮して、市議会で議決された「職員の給与に関する条例」に基づいて支給されます。(平成19年1月から平成21年9月までの給料を4%削減、期末勤勉手当の役職加算を凍結しています)

1. 職員の任免及び職員数に関する状況

(1) 職員の採用及び退職に関する状況 (平成19.4.2～平成20.4.1)

区分	退職者数	採用者数
一般職	12人	7人
技能労働職	3人	

(2) 部門別職員数の状況 (各年4月1日)

部門	区分	職員数(人)		対前年増減数	主な増減事由
		平成19年度	平成20年度		
一般行政部門	議会	5	5	0	
	総務	72	73	1	地域自治組織設置
	税務	15	17	2	収納業務の強化
	労働	2	2	0	
	農林水産	35	35	0	
	商工	7	6	1	組織機構改編
	土木	36	34	2	道の駅整備終了
	民生	78	74	4	組織機構改編など
	衛生	22	23	1	保健センター業務増
小計	272	269	3		
特別執行部門(教育)		132	132	0	
一般会計合計		404	401	3	
公営企業等会計部門	病院	394	391	3	医事業務委託
	水道	16	16	0	
	下水道	11	12	1	欠員補充
	その他	43	27	16	介護サービス事業
	小計	464	446	18	
合計		868	847	21	

部門別職員数

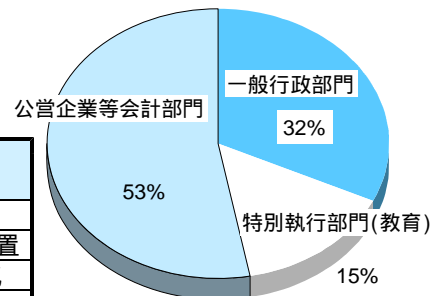

2. 職員給与の状況

(1) 人件費の状況(平成19年度一般会計決算) (2) 職員給与費の状況 (平成19年度一般会計決算)

人口 (職20.3.31)	歳出額(A) 千円	人件費(B) 千円	人件費率 (A)/(B)	職員数 (A)	給与費(千円)				1人当たり (B)/(A)
					給料	職員手当	期末勤勉手当	計(B)	
30,920人	18,292,565	3,474,734	19.0%	404人	1,685,469	218,642	654,053	2,558,164	6,332千円

(3) 職員の平均給与・年齢(平成20年4月1日現在)

区分	平均給料月額	平均年齢
一般行政職	341,100円	45.0歳
技能労働職	357,600円	50.3歳
大学教育職	459,900円	50.2歳

(4) 職員の初任給・経験年数別平均給料月額 (平成20年4月1日現在)

区分	初任給	経験年数		
		10～15年未満	15～20年未満	20～25年未満
市 一般行政職	大学卒	165,312円	293,653円	339,542円
	高校卒	134,496円	244,958円	283,258円
国 一般行政職	大学卒	172,200円	287,592円	344,141円
	高校卒	140,100円	243,444円	286,853円

一般行政職の職務別職員数

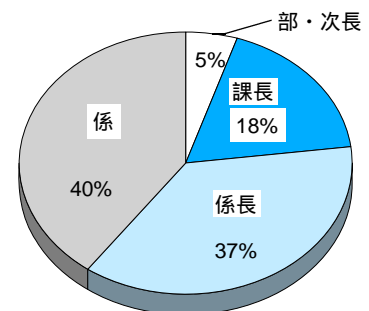

(5) 一般行政職の職務別職員数 (平成20年4月1日現在)

職務	部・次長	課長	係長	係	合計
職員数	14人	56人	117人	125人	312人
構成比	4.49%	17.95%	37.50%	40.06%	100.00%

(6) 職員手当の状況

(平成20年4月1日現在)

区分	自己都合	勸奨・定年	(注)名寄市は北海道市町村職員退職手当組合に加入し、同組合の条例に基づき退職手当を支給しています	期末・勤勉手当	支給時期	期末手当	勤勉手当
					6月期	1.40月分	0.75月分
退職手当	勤続20年	23.50月分	30.55月分	計	12月期	1.60月分	0.75月分
	勤続25年	33.50月分	41.34月分		3.00月分	1.50月分	
	勤続35年	47.50月分	59.28月分				
	最高限度	59.28月分	59.28月分				
	その他加算措置	定年前早期退職特例加算(2～20%加算)					
	退職時特別昇給	なし					

人事行政の運営等の状況を公表します

職員手当の状況(前ページからつづき)

(平成19年度一般会計決算)

特殊勤務手当	区分	全職種	時間外勤務手当	支給総額	26,127,317円
	職員全体に占める支給職員の割合	2.2%		職員1人当たり平均支給額	89,477円
	支給対象職員1人当たり平均支給額	201,733円			
	手当の種類	10種類			
代表的な手当の名称	学科長等手当など				

区分	区分	国の制度との異同、異なる内容
扶養手当	他に生計の途がなく主として職員の扶養を受けている者に対して支給	同じ
住居手当	借家、借間または持家に居住し、用件を満たしている者に対して支給	異なる 借家・借間～国と同じ、持家～8,000円
通勤手当	通勤期間またはそれに関するものを使用し通勤する者に対して支給	異なる 交通機関～国と同じ、自家用車等～20円/km

3. 職員の勤務時間その他の勤務条件の状況

(1) 職員の勤務時間(標準的なもの)

1週間の勤務時間	勤務時間の割り振り				休日
	始業	終業	休憩時間	週休日	
40時間	8時45分	17時30分	12時15分～13時	日曜日・土曜日	国民の祝日、年末年始(12月31日～1月5日)

(2) 年次有給休暇の取得状況(平成19.1.1～平成19.12.31)

総付与日数	総取得日数	全対象職員数	平均取得日数
18,614日	4,653日	483人	9.6日

4. 職員の表彰並びに分限及び懲戒処分の状況

表彰	永年勤続30年23人、15年49人	平成19年11月1日～平成20年10月31日
分限・懲戒	分限処分：休職6人、懲戒処分：訓告3件、3人	平成19年4月1日～平成20年3月31日

5. 職員研修の状況(平成19年度)

研修内容		日数・回数	人員	
一般派遣研修	北海道市町村職員研修センター(税務事務上級、管理能力、政策立案など)	2～3日	各1～2人	
	国際文化研修所専門研修(地域自治区の活用、選挙事務)	4～6日	各1人	
	電源地域振興センター専門研修(脱温暖化社会と循環型社会など)	2日	各1人	
	その他の専門研修(介護支援専門員、保健師、戸籍事務、成年後見制度など)	1～4日	各1～4人	
集合研修	初任者研修 新規採用職員接遇研修	1日	8人	
	新規採用職員接遇・マナー研修	2日	12人	
	初級研修(政策法務基礎研修)	2日	8人	
	中級研修 メンタルヘルス研修	2日	9人	
	法令実務	2日	6人	
	上級研修(人事評価研修)	2日	9人	
	管理者研修	安全運転管理者法定・防火管理者・労務管理講習	1～2日	各1～11人
		廃棄物処理施設技術管理者講習	4日	1人
		危険物取扱者保安講習	1日	6人
	専門研修	AED(自動体外式除細動器)操作講習	2回	39人
平成18年度決算と自治体財政健全化法の概要について		1日	64人	
災害初動マニュアル研修		2回	82人	
法制研修「名寄市例規類集の読み方・使い方」		2回	73人	
特別研修	交通安全講習	3回	80人	
	講演「男女共同参画社会」		58人	
	講演「自治基本条例」		54人	
	講演「地方分権と発想の転換」		61人	
自主研修	「雪質日本一スノードーム美術館構想」		7人	

6. 職員の福祉及び利益の保護の状況

共済制度	加入共済組合	北海道市町村職員共済組合、公立学校共済組合北海道支部
	共済組合事業	短期給付(保健給付、休業給付、災害給付等)、長期給付(退職給付、障害給付、遺族給付)、福祉事業(保健・貯金・貸付・物資事業)
厚生制度(20年度予算)	福利厚生事業(名寄市職員福利厚生会に委任)	会員数463人、会費7,308千円、市交付金5,093千円、文化・健康体育・教養事業、吉凶慶弔事業、生活資金貸付事業など
公務災害発生件数	平成19年度 公務災害2件、通勤災害なし	

7. 特別職の報酬等の状況

市議会議員などの特別職の報酬月額、一般職員の場合とは別に、市内各界の代表者によって構成される「名寄市特別職報酬等審議会」の答申を受け、市議会の審議を経て条例で定められています。

月額報酬(平成20年4月1日現在)

期末手当(平成20年4月1日現在)

区分	金額	区分	金額	支給時期	議長・副議長・議員	市長・副市長・教育長
議長	384,000円	市長	862,000円	6月期	2.10月分	1.40月分
副議長	336,000円	副市長	690,000円	12月期	2.30月分	1.60月分
議員	310,000円	教育長	602,000円	計	4.40月分	3.00月分

月額報酬は平成18年7月から当分の間、市長689,600円、副市長621,000円、教育長571,900円に、議長・副議長・議員の期末手当は平成18年3月から当分の間、6月期2.00月分、12月期2.20月分に減額になっています。

8. その他

勤務条件に関する措置の要求、不利益処分に関する不服申立て及び苦情処理はありません。(平成19年度)

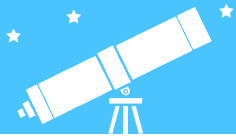

木原天文台

東2条北5丁目 ☎01654②3956 e-mail nayoro@nayoro-star.jp

URL <http://www.nayoro-star.jp/>

開 水～日 13:00～19:00 休 月・火、祝日 入館料 無料

プラネタリウム館のご案内

「冬の星座と物語」

- ・投影日 水曜日～日曜日 15:00～
- ・休館日 毎週月曜、火曜日、月末日、祝日
- ・月末休館日 12月30日(火)
- ・入館料 一般100円 小学生～高校生50円
幼児無料

減免：学校、幼稚園、保育所、福祉施設などについては、市内免除市外半額になります(事前に申請が必要です、お問合せください)

- ・連絡先
プラネタリウム館(大通南2丁目) ☎01654 4751

クリスマスお楽しみビデオ上映会

- ・とき 12月20日(土) 15:00から30分間
 - ・ところ プラネタリウム館
- 上映するアニメのタイトルは未定です。
当日、直接プラネタリウム館へお越しください。
この日の入館料は無料となりますが、通常の投映は中止となります。

12月にみられる天体

- ・月面 2日～14日
- ・金星 今月中
- ・星雲・星団 16日～29日

カシオペア座の爆発天体(KP Cas)

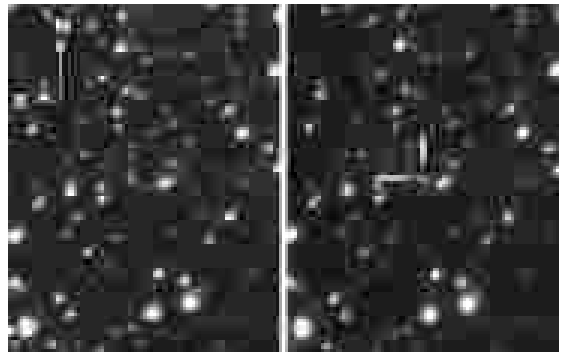

平成20(2008)年10月21日(左)、10月25日(右)撮影
撮影者 佐野康男



市民文化センター

西13条南4丁目 ☎01654②2218 FAX 01654②2356

開 9:00～22:00

休 月末・年末年始

各種スキー大会のお知らせ

- <なよろスペシャルジャンプ2連戦>
- ・ところ ピヤシリシャンツェ
- 【第1戦】第39回ピヤシリジャンプ大会兼第46回北海道新聞社杯ジャンプ大会
- ・とき 12月13日(土) 9:30 競技開始
- 【第2戦】第24回吉田杯ジャンプ大会
- ・とき 12月14日(日) 9:30 競技開始

<第27回全日本コンバインド大会>

- ・とき 12月21日(日)
- ・ジャンプ競技
9:30 競技開始 ピヤシリシャンツェ
- ・クロスカントリー競技
13:30 競技開始 なよろ健康の森

<第14回クロスカントリー名寄大会>

- ・とき 12月23日(火) 10:00 競技開始
- ・ところ なよろ健康の森

風連B&G海洋センターのFAX番号が変わりました

(旧) 01655 3400

(新) 01655 2288 (電話兼用)

・問い合わせ 風連公民館 01655 2531

冬休み子ども料理教室にご参加を

- ・とき 12月25日(木) 9:30～13:00
- ・ところ 市民文化センター調理実習室
- ・定員 24人(先着)
- ・参加料 500円
- ・申込み 12月1日(月)～10日(水)までに市民文化センターへ

風連公民館講座「絵手紙講座」

心ほっこりあたたまる絵手紙をあなたに…。絵手紙を始めませんか?初めての方大歓迎です。お気軽にご参加ください。

- ・とき 平成21年1月15日・22日・29日(木曜日) 18:30～20:30(全3回)
- ・ところ 風連福祉センター
- ・講師 絵手紙愛好会
- ・参加料 400円(初回にいただきます)
- ・定員 20人(定員になり次第締め切ります)
- ・個人で用意していただくもの
プリンなどのカップ(筆洗い用)2つ、ポケットティッシュ
- ・申込締切 平成21年1月8日(木)
- ・申込み 風連公民館 01655 2531

まなびの部屋



博物館

北国博物館 緑丘222 ☎・FAX 01654 2575

e-mail ny-kitahaku@city.nayoro.lg.jp

開 9:00~17:00

休 月・年末年始

風連分館 風連町南町85 ☎01655 2531 FAX 01655 2321

北国風景画同好会「風花(かざはな)」会員作品展

北国博物館の風景画講座をきっかけに平成14年に発足した会は、現在会員32人。講座以来の講師、三宅章さんに学び、身近な風景を水彩で描いています。これまで博物館をはじめ、市内で毎年作品展を重ね、今回は第8回となりました。新会員も交えて、近作を中心に発表します。

- ・と き 12月11日(木)~28日(日)
- ・ところ 北国博物館ギャラリーホール(無料)
- ・主催 北国風景画同好会「風花」(山田勉会長)

バードテーブルで野鳥観察を

ギャラリーホール前庭のバードテーブルで、この冬も給餌を始めます。自然の餌が少なくなる時期に合わせ、毎年市民の皆さんから寄せられたトウモロコシ、クルミ、パン、果物などを置いています。アカゲラ、ミヤマカケス、カラ類などのほか、時にはエゾリスの姿も見られるようになりますので、観察をお楽しみください。餌を提供できる方はご協力ください。

森のたんけん隊2009冬

北海道大学雨龍研究林の宿泊施設に1泊2日し、真冬の森を体験します。自然観察や雪と寒さを利用した遊びを通して、森の仕組みと営み、人と森の関係を学びましょう。

- ・と き 平成21年1月15日(木)11:30~16日(金)15:00
- ・ところ 北海道大学雨龍研究林(幌加内町母子里)
(北国博物館と名寄駅から無料送迎バスを運行)
- ・対象 小学4年生~6年生(30人程度)
定員を超えた場合は抽選します
- ・内容 冬の森の探検/イグルー作り/森の宝探し/アイスクリーム作り/雪原パーティーなど
- ・費用 3,500円(宿泊費、食費、プログラム費、傷害保険料など)
- ・申込み 12月22日(月)までに、電話、ファックス、郵便などで、氏名と読み仮名、性別、学校学年、住所、電話番号、保護者名を添えて、北国博物館へ申し込みください。持ち物、集合場所などの詳しい内容は、応募締め切り後に連絡します。



図書館

名寄本館 大通南2丁目 ☎01654②4751 FAX 01654②4897

開 火・金 9:30~17:00

水・木 9:30~20:00 17:00以降は1階のみ

土・日 9:30~16:00

休 月・月末・祝・年末年始

風連分館 風連町南町84-1 ☎01655 2871 FAX 01655 2380

開 月~金 9:30~17:00

土 9:30~16:00

休 日・月末・祝・年末年始

【名寄本館の予定】

ふゆのおたのしみ会

- ・と き 12月20日(土)
10:30~11:30(0~3歳向き)
13:30~14:30(3歳以上向き)
- ・ところ 名寄本館2階
- ・定員 20人 50人
定員になり次第締め切ります
- ・参加料 無料
- ・持ち物 のみ、ハサミ、黒のペン(サインペンなど)
- ・申し込み期間 12月5日(金)~17日(水)
- ・内容 絵本読み聞かせ・紙芝居・手遊び・パネルシアター
絵本読み聞かせ・ブラックライトパネルシアター・工作
- ・申し込み方法 名寄本館カウンター、または電話で受け付けます。

ミニ展示 「クリスマス」「お正月」「北海道指定図書」「エイズ」「北海道冬休み推せん図書」「雪と水」「北海道青少年のための200冊」「自由研究」

きんようおはなしクラブ(毎週金曜日 15:00~)

- ・と き 12月5日・12日・19日・26日
- ・対象 3歳以上~小学生
- ・内容 絵本・紙芝居・工作ほか

ペンギンクラブ

- ・と き 12月4日(木) 10:30~
- ・対象 3歳未満児・保護者
- ・内容 のりもの絵本

【風連分館の予定】

冬のおはなし会

- ・と き 12月17日(水) 15:30~
- ・対象 児童
- ・内容 絵本読み聞かせ、紙芝居、ブラックライトパネルシアター

おはなしタイム(水曜日 15:00~)

- ・と き 12月3日・10日・24日
- ・対象 児童

おはなしポケット(金曜日 11:00~)

- ・と き 12月5日・12日・19日・26日
- ・対象 幼児と保護者

自動車文庫「やまゆり号」12月の巡回日程

《名寄地区》

2日・16日	錦町公園前	14:40~14:55
	第一老人クラブ前	15:05~15:25
	麻生公園前	15:35~15:50
	ライラック公園前	16:00~16:15
3日・17日	東三条郵便局前	13:25~13:40
	緑丘第一団地	13:50~14:05
	南が丘総合福祉会館前	14:15~14:30
	はなぞの広場	15:35~16:00
	サンビラー・マーガレットヴィラ道管住宅前	16:15~16:40
4日・18日	ハルニレ公園前	15:45~16:00
	浅江島公園築山前	16:05~16:20
5日・19日	コデマリ公園	14:30~14:45
	ノースタウンふれあい会館前	14:55~15:15
	西10南1自衛隊官舎前	15:55~16:25
	《風連地区》	
4日	東風連地区	10:15~10:45
9日	市街地区	10:05~10:55
	日進・旭地区	13:00~13:55
10日	下多寄地区	10:15~10:40



みんなてつこう まちの基本ルール

市民懇話会で検討をすすめています

10月21日、11月12日に第14・15回自治基本条例(仮称)市民懇話会を開催し、「市民が主体のまちづくり」を進めるための市民、議会、市の役割や仕組みについて検討を行っています。今号では「情報共有」に関する検討内容と市民、市との関わりについてお知らせします。

名寄市の自治基本条例

情報共有 懇話会意見交換から

まちづくりの基本原則

市民懇話会では、まちづくりの基本原則の一つに「情報共有」を掲げ、市民の権利と市の役割の面から検討を行っています。

「市民の権利」

市民がまちづくりに主体的に関わるための「権利」として2点にまとめています。
・市民はまちづくりに必要な情報の提供を受ける、自ら取得できるということ。
・必要な情報、まちづくりに関する知識を得るための機会、場を確保できるということ。

「市の役割」

市民の権利を守るための市の役割についてまとめています。
・市は市民の知る権利や知るための機会、場を確保する権利を尊重するということです。

具体的な役割として

・まちづくりに関する情報を積極的かつ速やかに提供し、わかりやすく説明する。
・必要な知識を得ることができるよう環境を整える。
第15回の懇話会から「情報共有の原則」に掲げる具体的な仕組みについて検討を進めています。

=(情報共有に関する素案)=

基本理念

・市民が主体のまちづくりを進めるためには、市民、議会、市がまちづくりに関する情報を共有し、かつ互いに連携、協力することが不可欠である。

「まちづくり」とは

「市政を含め、住みよいまちを実現するために行われる市民活動全体」と位置づけ、検討を進めています。

市民懇話会委員による「市民懇話会だより(第1号)」を発行しました。あわせてご覧ください。

市民懇話会での検討状況は「広報なよろ」でお知らせしているほか、会議録(要旨)などは市のホームページ(窓口案内から探す 総務部 地域振興課情報提供 地域振興課情報サイト)でご覧になれます。また、懇話会の傍聴もできますので開催日程など詳しくはお問い合わせください。

問い合わせ 地域振興課地域自治係(市役所名寄庁舎3階) ☎ 01654 2111 (内線3313)
✉ ny-shinkou@city.nayoro.lg.jp http://www.city.nayoro.lg.jp

制度の活用を

除雪サービス等助成事業の内容が 変更されました

平成24年度までの5年で緩やかに基準を変更します

助成の対象になる方

70歳以上の高齢の方、重度の身体障がいのある方および65歳以上69歳までの虚弱であると認められる方のみの世帯で、世帯の総収入年額が、別に定める基準額以下の世帯で、除雪が困難であり、家族からの援助が受けられない方。

別に定める基準

これまで基準を設けていなかった世帯の総収入年額について、本当に必要な方にサービスが提供されることを目指して基準を設定しました。

新たな基準は、世帯の総収入年額が生活保護法による生活扶助基準額の1.3倍以下とします。

助成される額

1 シーズン2万4千円
12月1日から翌年3月31日までとします。ただし、期間外に除雪が必要になった場合は、この限りではありません。

該当する月の25日以降に申請があった場合は、翌月分から助成します。

今年度、助成対象となる方平成24年度までの5年をかけた年齢と世帯の総収入年額を段

総収入年額のめやす

年齢区分別	基準(年収額)
65歳以上独居世帯	1,520,000円
65歳以上夫婦世帯	2,272,000円
70歳以上独居世帯	1,457,000円
70歳以上夫婦世帯	2,146,000円

生活保護法による生活扶助基準額の1.7倍の金額です。
また、電話などで内容の確認をしています。

階的に変更します。
年齢 66歳以上の高齢の方、重度の身体障がいのある方および65歳以上69歳までの虚弱であると認められる方のみの世帯の総収入年額 基準額の1.7倍以下(めやすは左表のとおり)とします。

1 福祉係 ☎ 01654 2111
(内線3232)

男女共同参画社会の実現をめざして

女も男もわいわいバスツアー

11月12～13日で札幌市へ「女も男もわいわいバスツアー」を行い、女性ブラザ祭2008に参加してきました。今回は、バスツアーの様子を報告します。

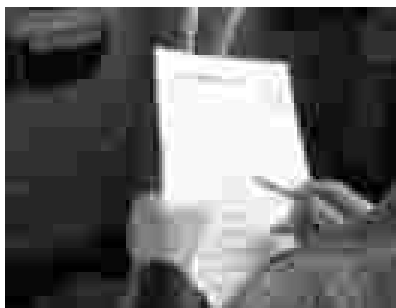

バスの中では男女共同参画に関するクイズが行われました。

バスツアーは幅広い市民が少しでも男女共同参画社会を意識できるような講演会にふれる機会を創出するため、市民が参加しやすいバスツアーを企画し、男性3人を含む26人の市民が参加しました。

12日朝、札幌に向け名寄を出発。車中では男女共同参画に関するクイズを行い、答え合わせの後、参加者に男女共同参画オリジナルバッグを贈呈。また、「チャレンジ・ストーリーまちづくり」にかけられる女性たち」のビデオを鑑賞しました。



講演する小森陽一氏（東京大学大学院教授）「待ってました!」と観客から声が上がっていました。

13時道立女性ブラザ（かでる2・7）到着。

東京大学大学院教授小森陽一氏の教養講演会「人類史から考える女性の人權 物語の中の女性たち」には、名寄からの参加者の他にも大勢の人が参加しており会場を埋め尽くしていました。

講演は、源氏物語をもとに、女性は国盗りの手段として、男子を産む機械としてすでに女性差別が始まっていた。そんな中、漢字を崩して「かな」をつくり女文字の文化をつくるなどを、ユーモアのある話で会場から笑いもあり90分の講演会があつという間でした。

13日は日本最大規模で膨大な書籍量を誇るコーチャンフォーを見学しました。

昨日の講演会での「源氏物語」をさっそく探す人もいました。帰りのバスの中では、今回、初めての試みだったバスツアーのアンケートを実施しました。今回のバスツアーに参加した市民みなさんからは良かったと回答がありました。

1月号では、アンケート結果についてお知らせします。



女性ブラザ祭2008の様子(左バザー、右お茶会)

問い合わせ 市役所名寄庁舎
3階企画課男女共同参画担当
☎01654 2111
内線3308・3309
✉ ny-mkyodo@city.nayoro.lg.jp



天塩川だより

音威子府村

観戦は無料です。多くの皆さんの応援をお待ちしています。

第23回全日本学生チャンピオンスキー大会（大学生の大会）

とき 12月20日（土）～23日（火）
20日 開会式（音威子府村公民館）
21日 スプリント種目（男女とも1.2km）
22日 フリー種目（男子10km、女子5km）
23日 クラシカル種目（男子30km、女子15km）

ところ チセネシリクロスカントリーコース（JR音威子府駅より徒歩10分）

第26回全日本クロスカントリー音威子府大会

とき 12月25日（木）～27日（土）
25日 開会式（音威子府村公民館）
26日 クラシカル種目（男子7.5km、女子5km）
27日 フリー種目（男子7.5km、女子5km）

ところ 音威子府クロスカントリーコース（チセネシリクロスカントリーコースと同じ場所）
コンチネタルカップも兼ねていますので、海外招待選手やワールドカップ転戦組も出場予定。

問い合わせ 音威子府村教育委員会 01656 3356
<http://www.vill.otoineppu.hokkaido.jp/>

ノロウイルス感染症を防ぎましょう！

冬期を中心にノロウイルスを原因とする感染性胃腸炎や食中毒の流行が心配されます。特にお子さんやお年寄りなどの抵抗力の弱い方は、注意が必要です。

Q. ノロウイルスってなに？

ノロウイルスは、ヒトだけに感染して下痢やおう吐などの症状を引き起こし、ヒトの小腸で増えるウイルスです。主な症状は、はき気、おう吐、下痢、腹痛で発熱は軽度です。これらの症状が1～2日続いた後、回復します。感染してから、発症するまでに1～2日かかります。

Q. 感染を予防するためにはどうするの？

・基本は手洗いです

爪は短く切り、腕時計や指輪もはずして洗いましょう。石けんを使って腕から指先まで、ていねいにこすり洗いをし、30秒間をめやすに十分に水洗いをしましょう。



・食品はしっかり加熱しましょう

食材（特に二枚貝）は、中心部までよく火を通すように注意してください。

生で食べる野菜など加熱できない物は、流水でよく洗いましょう。

調理器具はよく洗い、熱湯（85℃以上）をかけて消毒しましょう。



・便や吐物を処理するときは使い捨てマスクと手袋を着用し、ペーパータオルなどで静かに拭き取りビニール袋にいれ密封して捨てましょう

汚れた場所や手すり、ドアノブ、水道の蛇口、トイレなどは、家庭にある塩素系漂白剤(0.1%)で拭きましょう。アルコールは効果がありません。

汚れた衣類は、塩素系漂白剤に30分以上浸すか、熱湯（85℃以上）に1分間以上浸してから、洗濯しましょう。



塩素系漂白剤を使用する際は、説明書をよく読んで使用しましょう。

健康ガイド

HEALTHY GUIDE

申し込み・問い合わせ

保健センター 01654 1486

風連庁舎保健係 01655 2511

休日当番医

急患に限ります

12月	7日	市立総合病院 ☎01654 3101
	14日	岡崎内科 ☎01654 2361
	21日	あかいし内科医院 ☎01654 7177
	23日	名寄三愛病院 ☎01654 3911
	28日	片平外科・脳神経外科 ☎01654 3375
	31日	名寄中央整形外科 ☎01654 2006
1月	1日	市立総合病院 ☎01654 3101
	2日	名寄東病院 ☎01654 2188
	3日	あかいし内科医院 ☎01654 7177
	4日	吉田病院 ☎01654 3381

救急医療情報案内フリーダイヤル
☎0120-208-699

子育て保健 ミニカレンダー 12月

12日(火)	乳幼児健診・BCG (風連会場)
14日(木)	3歳児健診
9日(火)	7カ月健診
12日(金)	親子ふれあいひろば
15日(月)	股関節脱臼検診
16日(火)	4カ月健診・BCG
18日(木)	1歳6カ月児健診
19日(木)	のびのび親子教室
22日(月)	赤ちゃん計測日
26日(金)	親子ふれあいひろば

風連会場は風連地区の方のみを対象として実施しています。詳しくは母子保健カレンダーをご覧ください。

「健康あるキング」12月ランキング発表!!

第2回目のランキングはつぎのようになりました!!
おめでとうございます!!

健康あるキングの参加者を随時募集しています。
詳しくは、保健センターまたは風連庁舎保健係までお問い合わせください。

順位	おなまえ	歩数
1位	勝子さん	550,869歩
2位	T.Oさん	460,616歩
3位	艶子さん	342,981歩
4位	勝さん	248,247歩
5位	まりんさん	201,486歩

健康増進計画「健康なよろ21」

計画策定にあたり名寄市民生活習慣アンケート調査や、各地区・各団体のみなさんから、日頃の健康についての声を聴かせていただきました。今月はその中から“歯の健康”についてお知らせします。

見直そう生活習慣！！その ～歯の健康～

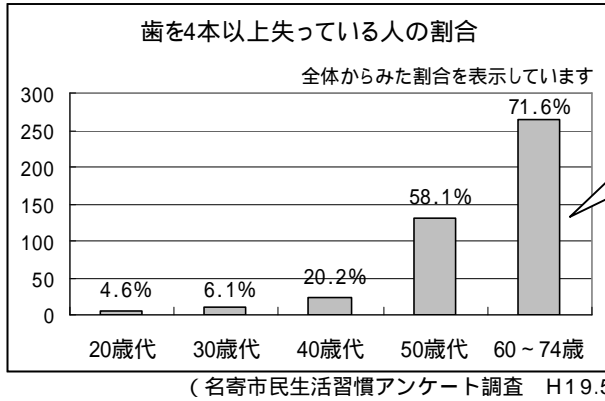

28本の歯のうち、4本以上失っている人は50歳代から急増しています。～歯を失う原因は...若い時は虫歯が多く、40歳代を過ぎると歯周病が最大の原因と言われています。～

市民の皆さんの声より

- ・なかなか歯科検診には行けない...
- ・歯医者に行くときれいにみがけていないと言われる...etc.

かむ力を測定！



歯の健康づくりに向けて～具体的な取り組みを紹介します

～なよろ健康まつりの中で、「歯の健康コーナー」を設けました～

ガムをかんで“かむ力”をチェック!! いつまでも自分の歯で美味しく食べるために... かむ力の大切さを再確認!!

また、歯周病予防にはかかせない「歯間ブラシ」や「糸ようじ」の効果的な使い方や、歯の健康について一緒に考えていただきました。

- 目標：歯や歯ぐきを丈夫にし、一生自分の歯で美味しく食べよう
- 1日2回以上歯をみがこう。
 - 年1回以上歯科検診を受けよう。



～デンタルフロス（糸ようじ）～
歯と歯の間の汚れをとる道具です。



～歯間ブラシ～

歯ブラシでは取れない歯と歯の間の汚れをとる道具です。

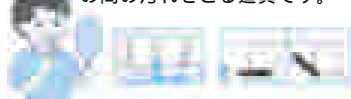

～入れ歯洗浄剤～

入れ歯も歯ブラシでみがいてから、入れ歯洗浄剤でつけおき洗います。



12月・1月の催し

絵本の読み聞かせ（女性児童センター）

- ・とき 12月 2日(火) 10:00～11:30
- ・内容 読み聞かせ会を行います
- クリスマス飾り制作（女性児童センター）
- ・とき 12月16日(火) 10:00～11:30
- ・内容 クリスマス飾りを作ります
- わらべ唄あそび（女性児童センター）
- ・とき 1月27日(火) 10:00～11:30
- ・内容 親子でわらべ唄を楽しみます

健康づくり体操教室のお知らせ

- ・とき 12月4日・11日・18日・25日(毎週木曜日) 9:30～11:15
- ・ところ 総合福祉センター
- ・内容 フォークダンス・民謡踊り・自きょう術
- ・持ち物 上靴
- ・申し込み 当日会場で受け付けます。
- ・問い合わせ 名寄庁舎2階 高齢福祉課高齢福祉係 ☎01654 2111 内線3231

子育て支援センターで 育児の輪を広げましょう！

「さくらんぼ」開設：月～金曜日
☎01654 5683（東5南3 東保育所内）



「ちゅうりっぷ」開設：月～金曜日
☎01654 3361（西2南2 中央保育所内）
「さくらんぼ」「ちゅうりっぷ」は火・木曜日のみ女性児童センターで実施します



「こぐま」開設：月・火・木曜日
☎01655 2378（風連町西町風連さくら保育園内）



子育て支援センター・その他の事業

- | | |
|----------------------|--------------------------|
| なかよしランド(10:00～11:30) | 絵本貸し出し(10:00～15:00) |
| 月・金 さくらんぼ・ちゅうりっぷ | 月～金 さくらんぼ・ちゅうりっぷ |
| 火・木 女性児童センター | 育児相談(10:00～15:00) |
| ぴよぴよランド(10:00～11:30) | 月～金 さくらんぼ・ちゅうりっぷ |
| 水曜日 さくらんぼ・ちゅうりっぷ | 子育てサークル育成支援 さくらんぼ・ちゅうりっぷ |

AEDが救う大切な命

市内各施設での設置が進んでいます

市では、大切な命を守るため、各施設へのAED(自動体外式除細動器)の設置を推進。救命救急体制の強化を図っています。AEDの整備にあたっては、寄附による財源が活用されていて、平成20年度までに各施設に30台のAEDが配備される予定です。

AEDとは

突然起こる心臓停止の事故の際、電気ショックを与えることで救命することができる機器のことをAEDといいます。突然死の原因となる「心室細動」が起こると、心臓がけいれんし、全身に血液を送っていた動きが停止してしまいます。人



工呼吸や心臓マッサージでは、心臓の働きを正常に戻すことができない場合があります。一刻も早く電気ショックを与える必要があるのです。

心室細動が起こってから電気ショックを行うまでの時間が、1分経過する毎に、生存退院のチャンスが7〜10パーセントずつ低下するといわれています。大切な命を救うために、市ではAEDの設置を進めています。

イベントなどへの貸出も

各種イベントや地域行事など、万ーの場合に備えるために、市ではAEDの貸し出しを行っています。問い合わせは市福祉事務所社会福祉課(名寄庁舎2階) 01654 2111 内線3221(まで)。

設置施設状況

既に設置されている施設
一部公共的団体が保有する機器を含んでいます。
市役所名寄庁舎
(貸出用を含め2台)

- 市役所風連庁舎(保健係)
- 総合福祉センター
- 風連福祉センター
- スポーツセンター
- なよろ温泉サンピラー
- ピヤシリスキー場
- 風連B&G海洋センター
- 名寄中学校
- 名寄東中学校
- 智恵文中学校
- 風連中学校
- 風連日進小中学校
- 名寄小学校
- なよろ健康の森管理棟

企業などからの寄附によって、全ての小中学校を含む施設に30台のAEDが配備される予定です。

中でも、株式会社豊凜からの寄附によって、平成18年度で3台、平成19年度6台、平成20年度では14台の機器を購入(購入予定を含む)することができました。

今後、設置予定の施設

- 名寄南小学校
- 名寄東小学校
- 名寄西小学校
- 豊西小学校
- 中名寄小学校
- 智恵文小学校
- 風連中央小学校
- 東風連小学校
- 風連下多寄小学校
- 特別養護老人ホーム清峰園
- 特別養護老人ホーム
- しらかばハイツ
- 南水泳プール
- B&G名寄海洋センター
- 保健センター



機器整備には寄附が活用されています。

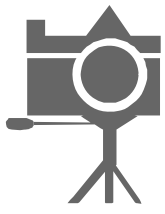

平成20年度 秋の叙勲 晴れの叙勲おめでとうございます



瑞宝単光章
(電気施設保全業務功労)
高橋孝浩さん

昭和29年に北海道電力株式会社に入社。名寄支店を振り出しに、平成8年に退職するまでの42年間、勤務生活の大半を配電の保守作業に携わりました。

その間、51基もの送電線鉄塔が倒壊する雪害事故や、昭和30年に名寄地方を襲った大洪水などを経験。不眠不休で復旧作業に当たるなど、暮らしに欠かせない電気を守り続けました。

今回の受章にあたっては、「地域の皆さんの支えのおかげです。心から感謝しています」とのことでした。

11/14

お手柄！火災を最小限に防いだ2人に感謝状



居 住者宅を訪れていた介護ヘルパーが火災を発見。付近で水道工事を行っていた作業員の方に知らせ、連絡して初期消火、居住者の誘導を行い、物的被害を最小限に、併せて人的被害も防ぎました。

2人の功績に上川北部消防事務組合表彰条例に基づき感謝状が贈呈されました。

「特別なことをしたと思ってない、当然のことをした。被害が大きくなってよかった」と感想を述べていました。

11/20

レジ袋有料化が始まりました



レ ジ袋の有料化が市内4店（西條名寄店、ラルズマート名寄店、マックスバリュ名寄、ポスフル名寄店）で、開店とともに始まりました。当日は開店時にマイバッグを各店先着100名様に無料配布され、早いところは開店とともに全てなくなるなど、関心の高さがうかがえました。

また、レジでもマイバッグを持参する人が多く見られました。

市や消費者協会では、今後マイバッグの持参率80%以上を目指します。

平成21年度 名寄市職員募集

募集職種・人数
 天文台技師 1人
 保健師 1人

試験期日
 平成21年1月10日(土)

試験会場 市役所名寄庁舎
 (大通南1丁目)

受験資格
 天文台技師
 ・昭和54年4月2日以降に生まれた方で、4年制大学を卒業または平成21年3月卒業見込みの方
 ・測光観測の経験、実績があり、天文知識の豊富な方
 保健師
 ・昭和53年4月2日以降に生まれた方で、保健師資格取得者または平成21年3月卒業見込みで資格取得予定の方

試験内容
 ・ともに
 論文、個人面接

募集期間
 12月1日(月)～12月29日(月)

移動窓口

夜間納税窓口 (17:30～19:30)

とき 12月12日(金)
 16日(火)
 17日(水)
 18日(木)
 25日(木)

ところ 名寄庁舎2階
 税務課納税係

パスポート移動窓口 (11:00～14:00)

ところ 名寄庁舎1階ロビー
 とき 12月10日(水)
 24日(水)

社会保険事務相談窓口

1日目)13:00～16:30
 2日目)9:00～11:30
 事前予約制です。
 (☎0166-72-5004へ)

商工会議所
 とき 12月 4日(木)
 5日(金)

市役所会場(名寄庁舎1階)
 とき 12月18日(木)
 19日(金)

暮らしのリサイクル (10:00～16:00)

名寄消費者協会 01654 5630
 毎週水曜日は定休日
 不用になった家庭用品などを紹介
 します。お気軽にお電話ください。

- ゆずります
 シングルベッド
 ソファ用テーブル
 7段飾りおひな様一式
 三輪自転車
 ベビー服
 ベビー用テーブル・イス
 ピアノ
 ワゴン車スキーキャリア
 スキーキャリア(マグネット式)
- ゆずってください
 子供の砂場
 書道々具一式
 幼児用両うで浮き輪
 そろばん
 女の子の服(100cm以上)

国民年金保険料は、退職(失業)による 特例免除があります。

国民年金には、保険料納付が困難な方で、本人・配偶者が世帯主の前年所得が一定以下の方が申請することで、国民年金の保険料が免除される制度があります。

ただし、失業(1)、倒産

(1)などが原因で所得が無くなったことにより国民年金の保険料が納付できない方は、その事実が確認できる公的機関の証明書(2)の写しを添付していただく、その方の前年の所得は審査対象外となります。

1 免除を申請する日の属する年度またはその前年度に失業された方が対象です。

2 「雇用保険受給資格者証」「雇用保険被保険者離職票」「離職者支援資金の貸付決定通知」など

持参する物
 年金手帳または基礎年金番号のわかるもの
 印鑑(本人が署名する場合は不要)

他の市町村から転入された方は、前年所得を証明するものは、

	申請者の前年の所得	配偶者の前年の所得	世帯主の前年の所得
一般の免除申請	審査対象	審査対象	審査対象
申請者が失業したことによる特例申請	審査対象外	審査対象	審査対象

配偶者または世帯主が失業した場合も、それぞれ所得審査対象外となります。

潜在看護師再就業支援研修 を開催します

復職を希望されている看護師の皆さまへ、技術サポートを目的として研修を行います。

対象 看護師・准看護師の免許をお持ちで、現在仕事をされていない方(就職を前提とした研修ではありません)

研修期日
 平成21年2月9日(月)・10日(火)
 ・13日(金)の3日間

募集期間
 12月1日～平成21年1月16日

研修内容 医療安全 感染管理 看護技術(ME機器の取り扱い)・救急蘇生・採血・静脈注射・筋肉注射など)

市立総合病院看護部

☎01654 3101
 (内線1712)

申・問
 市民課高齢者医療年金係
 1階(内線3119)
風名
 1階(内線119)

市立総合病院では薬剤師、助産師、看護師を募集中です。
 総務課総務係(内線2213)までお問い合わせください。

合併処理浄化槽設置 申込みの受付

市は、下水道処理区域外の個人住宅を対象に合併処理浄化槽設置事業を行っています。

合併浄化槽は、し尿だけでなく台所、風呂や洗濯などの雑排水も一緒に処理する浄化槽で、環境にやさしい排水を行う処理施設です。

下水道処理区域外にお住まいの方には、衛生的な生活と環境悪化防止のためにも合併処理浄化槽の設置をおすすめします。

平成21年度分の合併処理浄化槽設置希望の取りまとめを行いますので、期日厳守の上、お申し込みください。

申込締切 1月30日(金)
設置費用 毎月の使用料のほか、工事負担金として工事費の10%（12万～23万程度）の個人負担が必要になります。
排水設備 トイレの改造費、放流管などに30万～80万程度の個人負担が必要になります。

トイレの改造に係る資金の一部を無利息で貸し付けする制度があります。

申・問
上下水道室工務課下水道係
2階（内線228）

平成21年1月4日から 運転免許証がIC化

北海道警察では、運転免許証をICカード化することにより、運転免許証の偽造防止やプライバシーの保護を図ります。申請時に暗証番号（4桁の数字を2組）を設定してください。

申請手数料は従来の手数料に450円加えた額になります。例年、年始は免許窓口が一番混雑する時期ですが、免許証のIC化も加わり手続きに要する時間がかかりかかるものと思われまます。できるだけこの時期を過ぎて手続きをお願いします。

問

名寄警察署
☎01654 0110

国立北海道障害者職業 能力開発校入校生を募集

開発校では、平成21年度の入校生を募集しています。詳しくは、当校または最寄りの公共職業安定所へお問い合わせください。

問

国立北海道障害者職業能力開発校
砂川市焼山60番地
☎0125(52)2774
FAX 0125(52)9177

歳末たすけあい運動にご協力を

期間 12月1日(月)～14日(日) 方へお申し出ください。

義援金の募集方法
・各戸募金 各町内会を通じて封筒募金などのご協力をお願いします。
・篤志寄附 運動期間中に名寄市共同募金会（総合福祉センター）で受け付けします。

配分の対象 市内に居住し、生活に困っている方、施設に入所している方や長期療養している方などが対象となります。
地域の民生委員・児童委員の
問 市歳末たすけあい運動実行委員会事務局（総合福祉センター内）
☎01654 9862

資源集団回収事業奨励金の助成交付申請を 受け付けています

この事業は、市内の営利を目的としない各種団体が、ごみ減量化と資源の保護・再生を目的に集団回収を実施した場合、実施回数および回収量に応じ奨励金を交付します。

助成対象者 町内会・子ども会など市民が組織する各種団体
対象品目 ビン類・紙類（新聞・雑誌・段ボール）・缶類（アルミ・スチール）・紙バック・金属類（金属くず）

受付場所 生活環境課廃棄物対策係で随時受付中です。
奨励金内訳
回数実績割（年度内で2回以上実施した場合、回数に応じて交付）

問 生活環境課廃棄物対策係
1階（内線3123）
最終締切日 3月末日

2009市民新年交礼会のご案内

とき 平成21年1月5日(月)
12:00～13:00
ところ グランドホテル藤花（西5南4）
会券 2,000円
販売期間 11月26日(水)～12月18日(木)
【会券取り扱い場所】
市社会福祉協議会（総合福祉センター）、名寄商工会議所、JA道北なよろ（風連本所・名寄支所・智恵文支所）
市役所名寄庁舎3階企画課・風連庁舎1階振興課
問 企画課秘書係 名 3階（内線3304）

夜間相談窓口のご案内

日中、国民健康保険税に関する相談が難しい方は、夜間相談窓口をご利用ください。なお、ご相談は日中も受け付けています。
とき 12月16日(火)・17日(水)
18日(木)・25日(木)
17:30～19:30
ところ 市役所名寄庁舎1階市民課国保係
問 市民課国保係 名 1階（内線3114）

個人住民税の寄附金税制が大幅に拡充されました

平成20年1月1日以後に行った寄附が対象となり、寄附した翌年度(平成21年度)の住民税から控除されます。

都道府県・市区町村に対する寄附金(ふるさと納税)

以前より、都道府県・市区町村に寄附されたお金は、確定申告(住民税申告含)にて、住民税の控除を受けることができたが、その内容が次のとおり変わります。

主な変更点の抜粋

	改正前	改正後
寄附控除対象金額	100,000円を差し引いた金額	5,000円を差し引いた金額
控除対象限度額	総所得金額等の25%	総所得金額等の30%
控除額算出方法	寄附控除対象金額の10%を所得控除	次のとの合計額を税額控除 寄附控除対象金額の10% 寄附控除対象金額に [90%-寄附者の所得税率]を乗じた金額(ただし、個人住民税所得割額の10%を限度とする)

北海道・名寄市が条例にて指定している団体等への寄附金

これまでの寄附金控除対象団体であった都道府県共同募金会・日本赤十字社支部に対する寄附金の他に、北海道・名寄市が条例にて定めた団体等が追加され、その内容が次のとおり変わります。

主な変更点の抜粋

	改正前	改正後
寄附控除対象団体等	住所地の都道府県共同募金会に対する寄附金 住所地の日本赤十字社支部に対する寄附金	左欄に加え、北海道・名寄市が条例により指定した団体等を追加(市指定寄附金対象団体等参照)
寄附控除対象金額	100,000円を差し引いた金額	5,000円を差し引いた金額
控除対象限度額	総所得金額等の25%	総所得金額等の30%
控除額算出方法	寄附控除対象金額の10%を所得控除	・北海道指定寄附金は 道民税から4%税額控除 ・名寄市指定寄附金は 市民税から6%税額控除 双方に指定がある場合、双方の控除を受けられます。

市指定寄附金対象団体等

- 財団法人 名寄市体育協会
- 社団法人 上川北部医師会

上川北部地域人材開発センター
 運営協会

名寄青年会議所

名寄交通安全協会

学校法人

風連学園(風連幼稚園)

名寄大谷学園(大谷幼稚園)

山崎学園(光名幼稚園)

名寄幼稚園

名寄カトリック幼稚園

社会福祉法人

名寄市社会福祉協議会

清風会(さくら保育園)

風連爽風会

名寄みどりの郷

道北センター福祉会

名寄市社会福祉事業団

特定非営利活動法人

風連まちづくり観光

なよろ観光まちづくり協会

フーレベツ

カレント

① 名寄心と手をつなぐ育成会

② 天塩川リバーネット21

ご不明な点がありましたらお問い合わせください。

北海道指定寄附金団体等

北海道庁

☎011(231)4111(大代表)

上川支庁

☎0166(46)5900(大代表)

ふるさと納税について

総務課総務係

3階(内線3322)

個人住民税における寄附金控除

について

税務課市民税係

2階(内線3202)

平成21年度償却資産の申告について

土地・家屋以外の事業用資産(機械・工具・備品など)をお持ちの方は、償却資産としての申告が必要となります。

昨年申告された方にはすでに申告用紙をお届けしていますが、平成20年税制改正により機械類の耐用年数が変わっていますので、ご確認のうえ申告をお願いします。(変更後の耐用年数などご不明な点があれば、担当係までお問い合わせください。)

申告期限 平成21年2月2日(月)

固定資産(家屋)の新築・取り壊しについて

車庫や物置についても住宅と同様、家屋として固定資産税が課税されます。

平成20年中に車庫や物置を新築された方、建て替えられた方、家屋の取り壊しをされた方は来年度の固定資産税が変更になることがありますので、税務課資産税係までご連絡ください。(新築、建て替えなどがあつた場合、職員が調査に伺いますのでご協力をお願いします。)

税務課資産税係

名 2階(内線3204・3205・3209)

総務課税務担当

風 1階(内線123・124)

市福祉灯油支援事業の実施について

昨年に引き続き、福祉灯油支援事業を実施します。

対象世帯、支援量、時期などは、次のとおりです。

対象世帯

市社会福祉協議会で行う歳末たすけあい運動義援金品配分対象世帯

次に掲げる施設に居住する世帯で障害を有する方の世帯

(丘の上学園、緑が丘寮およびカレントハウス内に居住する世帯)

地区の民生委員児童委員が要請する世帯で、特に市長が支援することが適当と認める世帯

支援量

(1) 対象世帯 と は 100リットル

(2) 対象世帯 は 35リットル

支援方法

支援世帯に灯油券を交付
 灯油券配布時期
 歳末たすけあい運動義援金品配分に合わせて実施します。

福祉灯油のご相談は、地区の民生委員児童委員にお願いします。

福祉事務所社会福祉課

葛本まで

2階(内線3220)

公営住宅の入居者を募集します

募集期間

12月4日(木)～12月11日(木)

募集住宅

団地名	所在地	規格			戸数	平成20年度家賃	建築年	摘要
市営ノースタウン	東1条北6丁目	2LDK	3階建	60.8㎡	1戸	19,500円～32,200円	平成4年	高齢世帯向け
市営若草団地	智恵文11線北3	2LDK	2階建	58.8㎡	1戸	14,200円～23,600円	平成3年	世帯向け
市営北栄団地	風連町北栄町	2LDK	平屋建	65.5㎡	1戸	18,500円～30,600円	平成8年	世帯向け
市営白かば団地	風連町新生町	3LDK	平屋建	63.7㎡	1戸	11,400円～18,800円	昭和57年	世帯向け

住宅によっては、家賃のほかに共益費、お風呂やボイラーのリース料などが別途かかります。

募集期間内に申し込みのなかった住宅については随時募集します

入居申込み条件（下記の条件を全て満たす方）

世帯向け住宅は親族による世帯での入居であること（婚姻の予定者または事実上婚姻の関係にある者を含む）

持家がなく住宅に困窮する方であること

入居者および同居者に暴力団員およびその関係者がいないこと

収入の要件を満たすこと（収入の上限などは住宅係に確認してください）

市に納付すべき料金に未納がないこと（税金、国保税、保育料、給食費、水道料金、介護保険料ほか）

* ノースタウンの高齢者世帯向けは、世帯全員が60歳以上の世帯が対象です（入居名義人が60歳以上で配偶者が60歳未満の場合は申込み可能です）

申込み方法 収入のわかるもの（源泉徴収票など）と納税証明書、印鑑を持参し、市役所名寄庁舎・風連庁舎へお越しください。仮審査の上、入居適格者は申込書に必要書類を添えて提出していただきます。

申込書の配布は、申し込み窓口で行って頂きます。

入居時期 修繕終了後の入居となります。

入居者の決定 書類審査により決定します。ただし、申し込みが重複した場合は抽選とします。

家賃 入居者の収入に応じた家賃となります。

【入居抽選会と説明会】

とき 12月17日(水) 15時から（5分前までにお集まりください）

ところ 市役所名寄庁舎4階大会議室

入居説明会 抽選終了後（入居決定の方は、必ず入居説明会にご出席ください）

連絡がなく欠席の場合は、入居申し込みを取り消したものとみなします。

申・問 建築課住宅係 名 3階（内線3353） 風 2階（内線212）

女性児童センターからのお知らせ

生け花教室

とき 12月11日(木)・18日(木)

・25日(木) 全3回 13時30分～15時30分（終了予定）

ところ 女性児童センター

2階 講習室

講師 岡村 すい子 氏

（MOA美術文化インストラクター中級）

募集定員 20人

募集期限 12月9日(火)

持ち物

- ・生け花用はさみ（個人で用意。ただし、用意できない方の為に当センターでも用意）
- ・剣山・花器（講師の先生と当センターで用意）
- ・生花（講師の先生が用意）

材料費 おおよそ3回とも千円前後の予定です

クリスマス・おもちゃつき会

みんなでおもちゃをついて、おもしろく食べたり、ゲームをして楽しみます。

プレゼントもあり

ます。

とき 12月20日(土) 10時30分～13時45分

ところ 女性児童センター

対象 小学生と幼児（幼児は必ず保護者が同伴）

材料費 300円（保護者の材料費は必要ありません）

持ち物 上靴・エプロン・三角巾・カバンまたは袋

工業統計調査にご協力ください

12月31日現在で工業統計調査を実施します。工業統計調査は、製造業を営む事業所を対象として、その活動実態を明らかにすることを目的に調査します。調査結果は、国や地方公共団体の行政施策の重要な基礎資料として利用されるとともに、企業、大学などでの研究資料、小・中・高等学校の教材など、広く利用されているところです。12月から調査票の記入のお願いに調査員がうかがいますので、ご協力をお願いいたします。なお、ご記入いただいた調査票については、統計法に基づき調査内容の秘密は厳守されます。

問 総務部企画課統計担当 名 3階（内線3309）

問 女性児童センター

申込期限 12月13日(土)

016543465

定員 小学生50人、幼児20人

定員になり次第締め切ります

申し込み 「なよろっこ」12月号の申込用紙に必要事項を記入の上材料費を添えてご持参ください。

市役所関係 年末年始の休業

施設 通常 休業 その他 ①休日当番医 ②9:00~17:30	平成20年12月			平成21年1月					
	29日 月	30日 火	31日 水	1日 木	2日 金	3日 土	4日 日	5日 月	6日 火
市役所 1 名寄庁舎・風連庁舎									
智恵文支所									
教育委員会									
保健センター									
農業振興センター									
なよろ親林館									
総合福祉センター									
風連国保診療所									
市立総合病院				①					
女性児童センター									
風連陶芸センター									
市民文化センター									
図書館名寄本館									
図書館風連分館									
北国博物館									
市立木原天文台									
風連サンシャインホール 2									
北体育館									
風連B & G海洋センター									
風連農村環境改善センター									
スポーツセンター							②	②	
風連スキー場									
道の駅「もち米の里 なよろ」									

- 1 出生・死亡などの届出は名寄庁舎・風連庁舎の宿直室で受け付けます。
- 2 使用するには事前の申し込みが必要です。(12/31~1/5は受け付けていませんのでご注意ください)

ごみ・し尿の収集など 通常 休業 その他 ③9:00~12:00	平成20年12月			平成21年1月					
	29日 月	30日 火	31日 水	1日 木	2日 金	3日 土	4日 日	5日 月	6日 火
ごみの収集 炭化センター			③		③	③			
リサイクルセンター									
風連リサイクルプラザ									
内淵一般廃棄物埋立処分場									
風連一般廃棄物最終処分場									
し尿の収集業務(3)		③							

- 3 し尿の収集受け付け業務
 年内に収集を希望される場合は、12月19日(金)までにお申し込みください。

ゴミ収集は、地区によって異なりますので、詳しくはゴミ分別収集カレンダーをご覧ください。

申・問 市役所生活環境課生活環境係 名 1階(内線3122) 風 1階(内線120)

無料相談窓口

市民相談室

ところ 名寄市民会館1階(大通北1)
申・問 ☎01654 2111
 (内線3616)

市民相談 9:00~16:00

とき 月~金曜日

無料法律相談 11:00~

とき 12月7日(日)

1月11日(日)

事前予約が必要です

行政相談 13:00~16:00

とき 12月11日(木)

1月8日(木)

結婚相談

とき 第1金曜日 17:30~19:00

その他の金曜日 13:00~15:00

消費者相談 9:00~16:00

とき 月~金曜日

ところ 市民会館2階

消費者センター

☎01654 3575

消費生活に関わる相談

労働相談 8:45~17:30

とき 月~金曜日

ところ 名寄庁舎3階

産業振興課労働相談所

☎01654 2111

人権相談 8:30~16:30

とき 月~金曜日

ところ 旭川地方法務局名寄支局

☎01654 2349

心配ごと相談(24時間)

とき 月~金曜日

ところ 総合福祉センター

☎01654 3968

精神障害者生活相談

(酒害相談も) 13:00~15:00

とき 毎月第3木曜日

ところ 総合福祉センター

☎01654 3968

教育相談ハートダイヤル

9:00~17:00

とき 月~金曜日

ところ 女性児童センター(西11北2)

☎01654 1000

平成21年度自衛官募集 (特別職国家公務員)

資格 18歳以上27歳未満
 種目 2等陸・海・空士
 休日 週休2日制(年次休暇
 および特別休暇有)
 給与 15万9千5百円(高
 校新卒者基準)
 待遇 ボーナス年4・5カ月
 (約75万円)、食費・住居費無料
 応募 電話連絡により自衛隊
 広報官が対応いたします。また
 は、左記住所へお越しください。
 試験日 12月8日(月)または9
 日(火)のいずれか1日
 2等陸海空士の受験申し込み
 は年間を通じて行っています。
 受け付け時に一番近い試験日を
 ご案内いたします。

自衛隊旭川地方協力本部

名寄出張所(西1南9)
 ☎01654 3921

受験申し込みは、市役所総務
 部企画課でも対応いたします。

中小企業大学校旭川校 研修のご案内

コース名(各定員20人)
 ・「問題解決力」開発講座
 1月14日(水) 16日(金)
 ・すぐできる5Sの基本
 1月19日(月) 21日(水)
 ・「地域資源活用」製品・事業
 開発
 1月22日(木) 23日(金)
 ・観光・ホテル・旅館業」活性
 化講座
 1月26日(月) 27日(火)
 ・営業幹部パワーアップ講座
 1月28日(水) 30日(金)

受講に際しては受講料が必要
 となりますが、市では受講料の
 補助を行っております。詳しく
 はお問い合わせください。

申・問 産業振興課産業振興係
 3階(内線3342)

林道旭ヶ丘線(一部)通行止めのお知らせ

12月1日から来年3月31日ま
 での期間、なよろ健康の森に市
 民の皆さまの健康づくりや各種
 大会などを目的とした、歩くス
 キーコースおよびクロスカント
 リーコースを開設します。
 それに伴い、期間
 中は林道旭ヶ丘線を
 クロスカントリーコ
 ースなどが横断する
 ため、一部通行止め
 といたしますので、
 ご理解とご協力をお
 願いします。

なお、代替区間と
 して、一般道道日進
 名寄線から森田橋を
 経由する林道旭ヶ丘
 線と鎮守の森線の一
 部を除きいたします。
 通行される方は代
 替区間をご利用くだ
 さい。



問 教育委員会生涯学習課 (市民文化センター)

☎01654 2218

ご寄付

ありがとうございました
 (順不同・敬称略)

地域振興のために

大野 猛夫

公園木(名寄公園)のために

大野土建株式会社 大親会

(村西 博会長)

公園木(弥生公園)のために

名寄三信環境整備事業協同
 組合 環美会

名寄公園ミズナラ後継木のために

名寄ロータリークラブ

(梅野 博会長)

名寄商工会議所

(木賀 義晴会頭)

大庁行事に新校旗を使用するために

名寄市立大学同窓会

(竹澤 清子会長)

日	月	火	水	木	金	土
	1 ・交通安全ファイナル 作戦(31日まで)	2	3	4 ・運転免許更新時講習会 優良13:00 一般14:00 文	5	6 ・2008地産地消フェア inなよろ 文 ・本の読み聞かせ 13:30~(13日も) 女 ・羊毛を使った季節を 飾る小物作り講習会 13:00~15:00 北
7 ・ニッタク杯卓球大会 ス ・インフルエンザ日曜接 種日 9:00~16:00 風連国保診療所	8 ・運転免許更新時講習会 一般17:30 優良19:00 文	9 10  市民文化祭にて		11 ・陶芸教室 要予約 9:00~12:00 13:00~16:00 陶 18:00~21:00 ・運転免許更新時講習会 優良18:00 初回19:00 文	12	13 ・道北地区フットサル 大会(14日まで) ス ・小さな自然観察クラ ブ9:00~12:00 北
14	15 ・運転免許更新時講習会 違反14:00 文			16	17 ・早朝診療 予約制 7:00 風連国保診療所	18
21	22	23 ・子ども会スポーツ大 会 ス	24 ・市内小中学校終業式	25  姉妹都市藤島から届いた庄内柿が学校給食に(南小)	26	27 ・少年団杯ソフトテニ ス交流大会 ス ・原田さんの工作と 本の読み聞かせ 13:30~ 女
28	29 ・「広報なよろ」1月号 配布予定日	30 ・スポーツセンター 休館日 ・市道民税第4期納期 ・国民健康保険税第6 期納期	31 ・スポーツセンター 休館日	<div style="border: 1px solid black; padding: 5px;"> <p style="text-align: center;">平成19年度名寄市青少年健全育成標語</p> <p style="text-align: center;">優秀作品・小学生の部</p> <p style="text-align: center;">家の中 家族がそろって あたたかい</p> <p style="text-align: right;">名寄東小学校 石垣 楓さん</p> </div>		

広報誌は保存しておきましょう

文 ... 市民文化センター ス ... スポーツセンター 陶 ... 風連陶芸センター 北 ... 北国博物館 女 ... 女性児童センター

ひとのうごき

平成20年10月末日現在 () 前月末比
人口 31,247人(+13) 男15,109人(+10) 女16,138人(+3)
世帯数14,753世帯(-3) 外国人登録者149人(-4)

 Airてっしで「名寄市からのお知らせ」を放送中
市からのお知らせ、イベント情報などを紹介しています。
放送 = 毎週月~金曜日 ①8:10から ②12:30から ③17:10から

12月の太陽・月の歴

日	日の出	日の入	月の出	月の入	日	月の形
1日	6時44分	15時54分	9時44分	18時31分	6日	●上弦
10日	6時53分	15時53分	13時23分	3時43分	13日	○満月
20日	7時00分	15時55分	- -時 - 分	11時25分	20日	●下弦
31日	7時04分	16時05分	9時11分	19時38分	27日	●新月

表紙の写真

親子3代で渡り初め 智烈布橋(東風連)

東風連地区と名寄市街地を結ぶ市道東風連線にある智烈布橋(ちれつぱし)で開通式が行われました。

平成17年度から着手された事業によって、

車道幅員7.5メートル、橋の長さ49メートルの新しい橋が完成し、冬期間でも安全な交通の確保と、名寄市街地へのアクセスが強化されました。

開通式に続いて行われた渡り初めには、東風連小学校の児童や地域の親子三世代の夫婦などが参加して開通を喜んでいました。(11月16日撮影)



広報なよろ

平成20年12月1日発行 第33号

発行/名寄市 編集/総務部企画課広報広聴係 印刷/吉川印刷株式会社
〒096 8686 北海道名寄市大通南1丁目1番地 ☎01654 2111 FAX 01654 5644
名寄市役所名寄庁舎
〒098 0507 北海道名寄市風連町西町196番地1 ☎01655 2511 FAX 01655 2510
名寄市役所風連庁舎