

広報 なよろ

7

NAYORO PUBLIC RELATIONS

2007 No.016



特集

大切です、あなたの一票

2 - 5

主な内容

暮らしの安心国民健康保険

6 - 7

男女共同参画社会をめざして

8

夏は名寄の祭りで盛り上がろう

9

星☆雪*きらめき
緑の里 なよろ

名寄市ホームページ

<http://www.city.nayoro.lg.jp/>

「風連町」合併特例区ホームページ

<http://www.city.nayoro.lg.jp/furen/index.html>

参議院議員選挙の投票日は、 7月29日(日)です。

必ず投票に行きましょう。

参議院議員選挙は、選挙区と比例代表の2回投票します。

選挙区選挙は

都道府県単位で北海道選挙区は、改選2議席です。投票用紙は黄色に黒字です。「候補者の氏名」を1人だけ書きます。候補者の氏名以外を書くとは無効になります。

比例代表選挙は

全国単位で改選48議席です。投票用紙は白地に赤字です。名簿に登録された「候補者氏名」か「名簿届出政党等の名称または略称」を書いて投票します。

名寄市で投票できる方

今回投票できる方は、昭和62年7月30日までに生まれた方で、名寄市に引き続き3カ月以上住民登録をされている方が対象となります。名寄市の選挙人名簿に登録されている方には、7月10日～12日の間に投票所入場券（ハガキ）を郵送する予定です。

他の市町村から 転入された方

4月12日以降に転入届の手続きをされた方は、名寄市の選挙人名簿に登録されないこととなります。この場合、早めに前住所地の選挙管理委員会にお問い合わせください。

他の市町村に 転出された方

名寄市に名簿登録されていた方が他の市区町村に転出した場合、名寄市に不在者投票の請求ができません。

名寄市を転出された時期により期日前投票、投票日当日に従前の投票所にて投票ができる場合があります。早めに選挙管理委員会にお問い合わせください。

問い合わせ
選挙管理委員会

☎ 01654 2111
内線 3198・3199

参議院選挙は 一人2票制



参議院比例代表選挙
候補者名でも政党名でもどちらでも投票できます



平成18年度明るい選挙啓発ポスター
作品、風連中学校の2・3年生(卒業)
業)の皆さんの作品です。

ぼくたち子供には、選挙権がありません。



私たちは、選挙の投票を通して政治に参加します。私の1票ぐらいと考えず必ず投票しましょう。

投票できる期間	投票できる時間	期日前投票所の場所
7月13日(金) ～ 28日(土)	午前8時30分 ～ 午後8時	市役所名寄庁舎1階ロビー
7月21日(土) ～ 28日(土)	午前8時30分 ～ 午後8時	市役所風連庁舎1階会議室
7月25日(水) ～ 27日(金)	午前8時30分 ～ 午後5時	市役所智恵文支所老人室

投票日当日都合があつて投票できない方は、期日前投票ができます。期日前投票は、投票日と同じように直接投票箱に投票できません。名寄市の期日前投票所は、市役所名寄庁舎1階ロビー、風連庁舎1階会議室、智恵文支所老人室の3カ所で、期間中いずれの期日前投票所でも投票できるようになりました。その際は投票所入場券(ハガキ)を持参してください。

「投票日当日都合が悪くて投票できない」という方は、期日前投票をしましょう。

不在者投票について

次のような場合は、不在者投票をご利用ください。

【長期出張、旅行などで名寄市以外の市区町村に一時滞在】
指定の用紙を使って、名寄市選挙管理委員会に直接または郵便で請求してください。後日、指定された場所に投票用紙一式を送付します。

【郵便などで投票する場合】
身体に障がいがあつて投票所に行けない方は自宅など、自分のいる場所で投票できます。あらかじめ「郵便等投票証明書」の交付を受けなければなりませんので、お早めに選挙管理委員会までお問い合わせください。

【病院などに入院している場合】
一定規模の病院や老人ホームでは、施設内で投票することができます。病院の看護師などに確認して不在者投票の手続きをしてください。

投票所入場券(ハガキ)の様式が変わります

従来の入場券では、表面に選挙人の氏名・投票所・時間などが、裏面に「期日前投票に関するお知らせ」を掲載していました。印刷された用紙に、個別のデータを差し込んで作成するため、システムが複雑になって時間がかかりました。

新様式は、個別のデータを差し込むのは表面だけで、裏面は印刷されたそのままの状態に変わります。文字が小さく、見づらくて申し訳ありませんがご理解ください。

なお、世帯を単位に、ハガキ1枚に2名連記は従来同様、変わっていません。

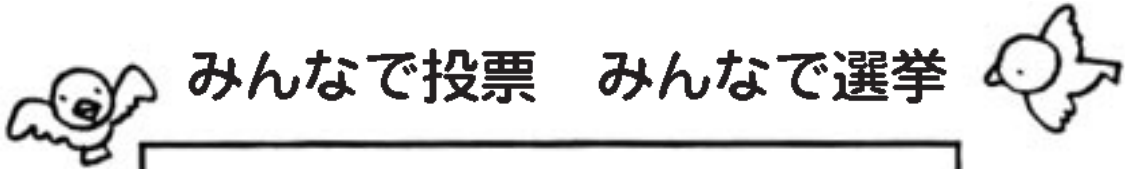

みんなで投票 みんなで選挙

投票日

7月29日(日)



平成18年度明るい選挙啓発ポスター作品、風連中学校の2・3年生(卒業)の皆さんの作品です。

投票所入場券は、選挙人名簿の住所地に送付されます。選挙人名簿は、住民基本台帳に登録されている住所で作成されますので、アパート、号棟、様方」といった、郵便物が正確に配達される肩書きなどが正確な住所で登録されませんと、「別人の可能性のある場合は、配達できない」と郵便局で判断されますので配達されないこととなります。

「転入された方」や「郵便物がとどき未配になる方」は、住民登録を正確な住所に改めてください。

投票所入場券は、1枚2名連記です。1〜2人世帯は1枚、3〜4人世帯は2枚、5〜6人世帯は3枚というように1家族に複数枚配達されるようになっていきます。ご自分の入場券を間違えないようにしてください。

入場券は、投票の際に名簿の対象などをスムーズに行うために発行していますが、無いからといって投票できないものではありません。逆に入場券を持参したからといって本人でない場合は、投票することはできません。期日前投票所でも、当日の投票所でも、投票の際には本人確認をさせていただきます。入場券が無い場合でも投票はできます。

住民票の住所は、
正確に届け出ましょう。

投票所入場券に関してご不明の点はお気軽にお問い合わせください。

投票所入場券は、
7月10〜12日の間に
配達されます

新制度ができました。「国外における不在者投票」

P KO協立法などにより国外に派遣されている「特定国外派遣組織」に属する方が、派遣期間中に選挙（国政・地方選挙問わず）が執行される場合は、「国外における不在者投票」ができるようになりました。（4月の統一地方選挙から）対象となる方がおられる場合選挙管理委員会では、該当機関と協議しながら準備を進めさせていただきます。

ただし、本制度はあくまでも「特定国外派遣組織」に属する方に限られ、単に海外旅行やその他の団体は対象になりません。

船員の方が航海などで選挙期間中投票できない時は、洋上投票ができます。

対象となる方は、船員証の交付を受けている方です。選挙管理委員会に船員証を持参して（船員の）選挙人名簿登録証の交付申請をしてください。洋上投票の場合は、専用FAXで投票します。国内の港に寄港しているときは、当該市町村の選挙管理委員会で投票します。

「ご存じでしたか」「外国に住んでいても日本の国政選挙の投票ができます」

国外に居住する在留邦人（20歳以上で日本国籍を有する人）で、現に居住する住所地の大使館や総領事館の管轄する区域内に引き続き3カ月以上在住していますと「在外選挙人名簿登録申請」をすることができ、日本国内の最終住所地或いは本籍地の選挙管理委員会から、「在外選挙人証」の交付を受けられます。

在外選挙人名簿登録をされると衆議院・参議院の比例代表選挙と今回から選挙区選挙の投票ができます。手続きは、申請者本人が住所地の大使館や総領事館に出向いて申請します。

詳しいことは、住所地の大使館や総領事館にご確認ください。

選挙なぜなぜコーナー

「おばあちゃんを連れて投票に行った際のことです。最近体が不自由になっており私が代筆しようとしたら、係の方が『家族の方の代筆はできません。私たちで代理記載をします』とっておばあちゃんを連れて行き、私がついて行って投票する人の氏名を、教えに行こうとしたら『家族の方は、記載台までは付き添えません。ここでお待ちください』と言われ何か釈然としませんでした。これってどうゆうことなのですか？」

お答えします

このことは「秘密投票の原則」から公職選挙法で決められている制度であることをご理解ください。親子や夫婦、兄弟間といえども選挙の投票は、あくまでも本人の意思によることが原則です。そのため、投票記載が困難な場合は、投票管理者が認めた投票事務に従事する2人により代理記載をします。その際には、1人が投票の意思を確認しもう1人が投票用紙に代理記載をします。そして投票したい候補者に間違いのないかをご本人に確認して投票します。

もし家族の方がこの制度を無視して代理投票をしたり、さんの氏名を書きなさいと、投票記載台のそばで指示すると、悪質な場合は「投票の自由妨害罪」で処罰されます。

代理記載する事務従事者は、当然投票の秘密保持を厳格に守ることが義務づけられ、これに反すると厳しく処罰されることとなっていますので、投票の秘密は絶対守られますのでご安心してください。

平成18年度明るい選挙啓発ポスター作品、風連中学校の2・3年生（卒業）の皆さんの作品です。



暮らしの安心

国民健康保険

平成19年度の納付書をお送りします

広報5月号でもお知らせしましたが、今年度から名寄市の国民健康保険税の税率が変更になりました。この税は、被保険者の皆さんの医療費または介護費を支払うための税です。しかし、平成17年度平成18年度の2力年で約2億円ほどの基金の繰入を実施し、財政的には不安定な状況になってきています。

今回の改正は被保険者の方々の負担などを考慮しながら、介護納付金の負担と2割軽減制度が継続できるよう応能割（所得割・資産割）と応益割（均等割・平等割）の負担割合のバランスを保ちながら実施しました。

昨年に引き続き公的年金の所得控除が、平成16年12月末時点で65歳以上の方を対象に激変緩和措置が今年度も実施されますが、昨年より控除額は減額されが対象となります。

介護2号被保険者（介護2号被保険者）については国保に加入されている方の内、満40歳以上65歳未満（昭和17年4月2日以降から昭和43年4月1日までに生まれた）の方が対象となります。

平成19年度国民健康保険料

医 療 分	
所得割	世帯の所得 × 13%
資産割	固定資産税の税額 × 15%
均等割	世帯の国保加入者数 × 24,000円
平等割	一世帯につき 26,000円
賦課限度額	～ までの合計額が56万円を超えるときは56万円となります
介 護 分	
所得割	介護2号該当者の所得 × 1.8%
資産割	資産割はありません
均等割	介護2号被保険者数 × 6,000円
平等割	一世帯につき 4,000円
賦課限度額	の合計額が9万円を超えるときは9万円となります

【 国民健康保険の問い合わせ 】

1階市民課国保係窓口まで
 名寄庁舎 電話 01654 2111
 内線 3116、3115、3114
 風連庁舎 電話 01655 2511
 内線 120

介護納付金について

平成19年度途中に
 満40歳になられる方
 平成19年4月2日から平成20年4月1日までの間に満40歳の誕生日を迎えられる方は、介護保険制度の2号被保険者となります。

介護納付金は介護2号被保険者となった月（誕生日前日がある月）から月割り課税となり、その場合は介護納付金を含めた新しい納付書を送付させていただきます。

平成19年度途中に
 満65歳となられる方

介護保険の被保険者の方が満65歳となったときは、介護2号被保険者から介護1号被保険者となります。この場合、65歳の誕生日の属する月までの月割りで課税計算が行われており、介護1号となったとき以降の介護納付金はあらかじめ減額されております。

納税義務者を世帯員に変更できる場合

国保における、各種届け出の義務や国民健康保険税の納付義務は世帯主にあります。世帯主がサラリーマンなどで職場の健康保険に加入して国保の加

入者でない場合でも、世帯の中に国保の加入者がいる場合はこれらの義務を負うこととなります。（このような国保加入者でない世帯主を国保制度では「擬制世帯主」といいます）

しかし、国民健康保険税を実際に支払っている方が擬制世帯主ではなく、国保の加入者自身である場合は、届け出により納税義務者を国保に加入している世帯員に変更することができます。ただし、変更できるのは、いままでに国民健康保険税の納め忘れが無く、今後も各種届けでの義務や保険税の納付義務を確実に守ることができる方に限られます。

具体的な変更手続きなどについては、国保係に申し出てください。





国保に加入するときやめるとき

必ず14日以内に届け出を

国保に加入するとき

転入したとき

退職などにより職場の健康保

険をやめたとき

子どもが生まれたとき

生活保護を受けなくなつたと

き

国保をやめるとき

転出したとき

就職などにより職場の健康保

険に加入したとき

被保険者死亡のとき

生活保護を受け始めたとき

加入したとき、やめたときの
保険税

高齢受給者証の更新

今年の更新で7月末に送付す

るのは、昭和7年10月1日から

昭和12年7月1日までに生まれ

た方（老人保健法に該当する方

は除きます）です。有効期限の

過ぎた高齢受給者証は細かく切

るなど十分注意のうえ処分し

てください。

7月2日以降に満70歳になり

新たに対象となる方には、誕生

日の翌月から使用できるよう随

時発送します。

国保が行う保健事業

国保では、保健事業として被

保険者の皆さんの疾病予防、早

期発見、早期治療を行えるよう、

健康検診や各種がん検診、人間

ドックなどの助成を行っていま

す。

人間ドック及び脳ドックの検

診への助成は、名寄市立総合病

院で受診する場合は市役所国保

係で受診決定書の交付を受けて

ください。その他の病院での受

診で助成を受けようとするとき

は申請が必要になりますので国

保係まで申し出てください。受け

付けは、名寄庁舎または風連庁

舎のうち、お近くの庁舎でお申

70歳未満の方の入院時の限度額適用認定証

国保加入者で70歳未満の方が

入院したとき、自己負担分（医

療費の3割または2割）を全額

負担し、後日申請により自己負

担限度額を超えた分が高額療養

費として支給されていますが、

「限度額適用認定証」を提示す

ることにより病院窓口で支払う

金額が、自己負担限度額で済む

ようになります。

入院する前には必ず申請のう

え「限度額適用認定証」の交付

を受けてください。

ただし、保険税の納付状況に

よって交付することができない

場合もあります。

納期内の納税にご協力ください

国民健康保険税は加入してい

る人の医療費の支払いをする目

的のために集められている「目

的税」です。この納めていただ

いた保険税、国や道、その他か

らの補助金で、名寄市の国保は

毎月医療機関に医療費を支払っ

ています。そのため納付書の納

期どおり納めていただくことが

大変重要ですので、ご協力をお

願いします。

納め忘れのないように

口座振替の制度をご利用によ

り、納め忘れは防げます。申し

込みは市内の金融機関または市

役所税務課納税係の窓口へ。

（印鑑、通帳と届け出の印鑑、

納付書を持参ください）

納付額を分けることは？

ご相談により納付金額を分割
することも可能です。市役所税
務課納税係でご相談ください。

納税が遅れたら

特別な事情がなく国保税の納
税が遅れ、また納税相談などの

無い場合には保険証の発行差し
止めなどの措置が行われること

となり、医療を受けたとき一度
に医療費全額のお支払いをして

いただき、後日、保険者分を払
い戻す措置（医療給付の停止）

が法律で定められています。火
事や台風による風災害などによ

り所得が一時的に著しく減少し
た場合には、申請により保険税

の減額や免除を受けられる制度
もありますので、「納められない

のだから…」と考えずに早め
の相談をお願いします。

男女共同参画社会の実現をめざして

名寄市では、市役所の係長職以下の職員27人で構成する男女共同参画庁内ワーキンググループを立ち上げました。

ワーキンググループメンバーは、男女共同参画に携わる部署の職員で構成し、各部署での問題点や課題を整理しながら、具体的に推進する事業や取り組みなどを検討しています。

今後は、ワーキンググループで検討している事業項目や重点項目を計画案に盛り込み、部・次長職で組織する検討委員会、さらには市民で組織する策定委員会で見聞をいただきながら、新名寄市男女共同参画推進計画の策定を目指します。



ワーキンググループ第2回会議では、グループ討議を行い、各部署で推進する事業項目について検討しました。

社会的性別（ジェンダー）について考える

人間の性別は、男性と女性です。男性と女性では身体に差異が見られますが、男性と女性の違いは、このような生物学的な性別による差異だけではなく、社会的な男女の差異が見られます。

例えば、「男性は外で仕事、女性は家事・育児」という考え方は、会社や組織の中での採用・昇進において女性が不利になってしまいます。また、男性も育児休業を取得する際、上司や周囲が「育児は女性がするもの」という考えでは、なかなか理解が得られません。

ほかに「主要業務は男性、補助業務は女性」や「男性の仕事」「女性の仕事」のような考えでは、男女それぞれの生き方を制約するおそれがあることから見直していく必要があります。

問い合わせ 市役所名寄庁舎
3階企画課男女共同参画担当
☎01654 2111
内線3308・3309
E-mail: ny-nwkyodo@city.nayoro.lg.jp

第53回平和音楽大行進 - 平和への願いを込めて 響けマーチ高らかに！ -

もう二度と悲惨な戦争は繰り返さない・・・

そんな願いをこめて夏空のもとで繰り広げられる華麗な演奏とパレードにたくさんのご声援をお願いします。

と き 7月10日（火）13：30開会式
開会式場 名寄小学校グラウンド
主 催 第53回平和音楽大行進実行委員会
協 賛 社会を明るくする運動名寄実施委員会
参加団体
先導 ボーイスカウト名寄第1団

順路

名寄小学校（出発） 中央通 西3条通 カトリック幼稚園前（園児出発） 南5丁目通 大通 南6丁目通 西3条通 南広場（終点）

カブスカウト鼓笛隊 名寄カトリック幼稚園 名寄光名幼稚園 名寄大谷幼稚園 風連幼稚園・さくら保育園
名寄小学校 名寄豊西小学校 風連中央小学校 東風連小学校 風連下多寄小学校 名寄西小学校
名寄東小学校 名寄南小学校 風連中学校吹奏楽部 名寄中学校吹奏楽部 名寄東中学校吹奏楽部
名寄光陵高校吹奏楽部 陸上自衛隊名寄駐屯地音楽隊 社明運動実施委員会

名寄市戦没者追悼式

と き 7月10日（火）9：00受け付け開始 10：00開式
ところ 市民文化センター

市民の皆さまには、多数ご出席いただきますとともに、当日午前10時頃に花火を打ち上げますので、戦没者のご冥福を祈り、黙とうをお願いいたします。



夏は名寄の祭りで盛り上がる

7月29日(日)

てっしフェスティバル(天塩川曙橋下流河川敷)

名寄最大級のイベント、ロックコンサート(ZIGGY)・北鼓動なよるYOSAKOI披露・天塩川大花火大会。

8月1日(水)~3日(金)

風連まつり(風連市街地中心部)

秋の豊作を願い、夏のひとときを楽しむお祭り。

8月4日(土)~6日(月)

名寄まつり(西3条通り)

名寄で1番歴史のある祭り、露天商がまちを埋め尽くす。

8月6日(月)

北のカーニバル(南6丁目~南5丁目)

楽しい仮装と踊りのパレード、踊る!踊る!商店街で大暴れ!

8月12日(日)・13日(月)

風連ふるさとまつり(風連駅前通り・西町公園)

昼は「ちびっ子広場」に「もちまき」「野菜即売会」、夜は迫力満点の「^{かざまい}風舞あんどん」まち中を練り歩く。

なよる智恵文ひまわり畑 7月上旬オープン

なよる夏の風物詩「智恵文ひまわり畑」はMOA自然農法名寄農場の協力により、場所を少し変えて開催されます。今年の会場はMOA名寄農場会場と東雲^{しののめ}会場(東雲峠を智恵文方面に下ったところ) 来場者を楽しませるさまざまなイベントも用意していますので、多くの方のご来場をお待ちしております。

「ヒマワリ刈り取り開放日」7月29日(日) 10:00~15:00 1人50本まで無料で刈り放題

「野菜の広場」7月上旬~9月上旬 農産物の収穫体験ができます。



天塩川だより

中川町

エコミュージアムセンター特別展 「アンモナイトの技芸と学術」

中川町といえば「化石」と言われるほど有名な化石の産地です。

町内の中生代白亜紀の地層からはたくさんの化石が出土します。その中でも、アンモナイトは大小・種類、さまざまなものが発見され、中川を代表する化石です。

この貴重なアンモナイトを学術的な観点から再構成し展示します。

・とき 7月20日(金)

エコミュージアムセンター 「森の学校・ジュニア」

例年行っている「森の学校」のジュニア(小中学生対象)版です。

北海道の原始の自然を今日に残す中川町のフィールドを舞台に、さまざまな自然体験や実習を通じて、自然環境の大切さを「身をもって」学習するプログラムです。

・とき 7月26日(木)

問い合わせ 中川町エコミュージアムセンター(☎01656 5133)

健康ガイド

HEALTHY GUIDE

問い合わせ

保健センター ☎01654 1486

風連庁舎保健係 ☎01655 2511

休日当番医 急患に限ります

- 7月 1日 市立総合病院
☎01654 3101
- 8日 名寄三愛病院
☎01654 3911
- 15日 名寄東病院
☎01654 2188
- 16日 名寄中央整形外科
☎01654 2006
- 22日 吉田病院
☎01654 3381
- 29日 たに内科クリニック
☎01654 1223
- 8月 5日 市立総合病院
☎01654 3101
- 12日 岡崎内科
☎01654 2361

救急医療情報案内フリーダイヤル
☎0120-208-699

子育て保健 ミニカレンダー 7月

- 4日(水) 離乳食教室
- 5日(木) 7カ月児健診
- 6日(金) のびのび親子教室
- 13日(金) 親子ふれあいひろば
- 17日(火) 発育相談
- 19日(木) 1歳6カ月児健診
- 23日(月) 股関節脱臼検診
- 25日(水) 4カ月児健診・BCG
- 26日(木) 3歳児健診
- 27日(金) 親子ふれあいひろば・
2種混合
- 30日(月) 子育て教室
- 31日(火) 2種混合

詳しくは母子保健カレンダーをご
覧ください。

熱中症に気をつけよう

今年の夏も大変暑くなること
が予想され、名寄では6月の上旬に
道内での最高気温を記録したほど
です。そんな暑さに負けないよう
元気に夏を乗り切りたいもので
す。

そこで、熱中症とは・・・体の
中と外の「あつさ」によって引き
起こされるさまざまな体の不調を
いいます。暑い環境下にさらされ
る、あるいは運動などによって体
の中でたくさん熱を作るような条
件にあった場合に発症し、最悪の
場合は死に至るといって大変怖いも
のです。さらに、幼い子どもや高
齢者は熱中症になる危険が高いた
め、特に注意が必要です。

熱中症を予防するポイント!!

こまめな水分補給

外で運動や仕事をする場合には
30分に1回は休憩し、お茶・水
などコップ1杯(200ml)の水分
を補給しましょう。

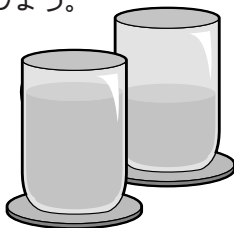

天気を知る

気温が30℃以上になるときは、
熱中症になる危険性が高まります
ので、暑さ対策をしましょう。

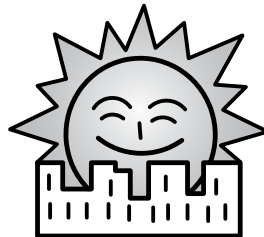

薄着・着帽する

薄着によって空気の循環を良く
し熱を放散させ、帽子を被ること
で直射日光を避けましょう。



体調の変化に注意する

体調が悪いときは熱中症になり
やすいため、少しでも体調が悪い
ときは無理をしないようにしましょう。



それでも、めまい、立ちくらみなど熱中症の症状が出た場合は、

すぐに「陰・涼・水」

- 陰** まず、風通しのよい木陰や涼しい場所で休みましょう。
- 涼** 次に、脇の下や内股に氷や冷たいタオルを当てて体を冷やしまし
よう。
- 水** そして、水分補給。汗をたくさんかいて体内のミネラル分が不足
しているため、できるだけ吸収が速いスポーツ飲料などを飲みま
しょう。

風連診療所の健康だより

風連国保診療所 ☎01655 2545

「お金」のお話

今回は、お金のお話です。風連国保診療所の収支のご報告をさせていただきます。

名寄地区の方には、なじみのない話かもしれませんが、病院の赤字は自治体にとって大きな問題です。税金をいただいで運営していますので、ご報告します。

前年度の支出の合計は1億994万円です。収入の合計のうち、一般会計からの繰り入れ（つまり赤字）が1541万円（前年比約14%減）となりました。

診療収入は、入院がなく院外処方のため、ほとんどが、外来診察の収入です。昨年より628万円（約8%）程度の増収でした。昨年より、患者さんが増加（1万4193人⇨1万4792人・約4%増）し、一人当たりの医療費の増加が主な要因です。さらに、肺炎球菌の予防接種が、一時的な増収の要因となりました。

支出の多くは人件費が占めています。今年からは、市職員の給与の削減による影響で減少してきます。職員数は、医者1人、放射線技師1人、看護師4人、事務員3人の構成です。国保診療所は、風連地域の唯一の医療機関（歯科は除く）であり、入院施設もないため、自宅への往診や訪問看護、各

老人施設への往診を行っています。介護保険適用の施設としての指定も受けていますので、看護師の一定数の確保はどうしても必要な状況になっています。

前年度は、幸い医療機器の大きな故障もなく、設備費がかかりませんでした。今年度も今のところ大きな機器の更新の予定はありませんが、故障したら修理不能という機器（もちろん患者さんに直接使用する機器ではありません）もありましたので、支出の増加の可能性もあります。

今年度は、前年度のような予防接種の増加がなくなることや、地区の人口の自然減などの要因から、増収は見込めないと思います。検査や投薬期間などについては、皆さんの負担、手間を考えると今くらいが適切だと思いますので、一人当たりの医療費の増加も見込んでいません。

病院は閑古鳥が鳴いていて赤字のほうで、皆さんにとっては幸せなことだとは思いますが、適切な治療を受けながら、元気で長生きするのも大切なことです。今後も、皆さんの楽しい生活の支えになりつつ、皆さんの税金を大切にに使わせていただきたいと思います。

（本当は、黒字になって、戻せればもっといいでしょうが・・・）

【風連国保診療所長 松田 好人】

すくすくアイドル



ゆうじん 横井 結迅くん（1歳1ヵ月）【西13条北1丁目】

健康づくり体操教室のお知らせ

と き 7月12日(木)・19日(木)・26日(木)・30日(月) 9:30~11:15
 ところ 総合福祉センター
 内容 フォークダンス・民謡踊り・自きょう術
 持ち物 上靴
 申し込み 当日会場で受け付けます。
 問い合わせ 名寄庁舎2階高齢福祉課高齢福祉係
 ☎01654 2111 内線3231

子育て支援センターで 育児の輪を広げましょう！

「さくらんぼ」 開設：月～金曜日
 ☎01654 5683（東5南3 東保育所内）



「ちゅうりっぷ」 開設：月～金曜日
 ☎01654 3361（西2南2 中央保育所内）



「さくらんぼ」「ちゅうりっぷ」は、火・木曜日のみ女性児童センターで実施します。

「こぐま」 開設：月・木曜日
 ☎01655 2378（風連町西町 風連さくら保育園内）



7月・8月の催し

ところ 女性児童センター

七夕かざりを作ろう

・とき 7月3日(火) 10:00~11:30
 親子で七夕飾りを作ります。

シャボン玉あそび

・とき 7月17日(火) 10:00~11:30
 庭でシャボン玉遊びをします。

木原天文台

東2条北5丁目 ☎01654 3956 e-mail nayoro@nayoro-star.jp
URL <http://www.nayoro-star.jp>
開 水～日 13:00～19:00 休 月・火、祭日 入館料 無料

7月に見られる天体

■月面 19～27日 ■金星・木星 今月中

特別観望会

テーマ 七夕観望会
とき 7月7日(土) 20:00～21:00
ところ 市立木原天文台
内容 40cm望遠鏡で七夕の星が見られます。
※曇り・雨天時は中止となります。

特別投映期間「七夕無料投映」

とき 7月4日(水)～8日(日)
ところ プラネタリウム館
内容 七夕物語と夏の星座
定員 65人
※期間中、直接市立名寄図書館本館4階プラネタリウム館へお越しください。
15人以上の団体申し込みは、別時間で調整します。子ども会などの申し込みもご相談ください。

わし星雲「M16」

平成14年
名寄市内にて撮影

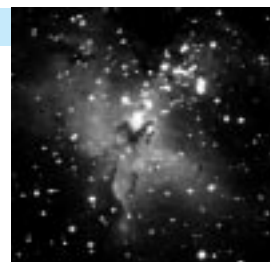

プラネタリウム館のご案内

「夏の星座と物語」

投影日 水曜日～日曜日15:00から
休館日 毎週月曜日・火曜日、月末日、祭日
月末休館日 7月31日(火)
入館料 ○一般100円 ○小学生～高校生50円
○幼児無料

※減免：学校、幼稚園、保育所、福祉施設などは、市内免除・市外半額になります。(事前に申請が必要です。お問い合わせください。)

連絡先
プラネタリウム館(大通南2丁目) ☎01654②4751

市民文化センター

西13条南4丁目 ☎01654 2218 FAX 01654 2356
開 9:00～22:00 休 月末・年末年始

第4回芸術文化鑑賞バスツアー

とき 8月29日(水)
行き先 中川町・音威子府村
9:00 風連福祉センター前出発
(ハローワーク前・文化センター前停車)
9:30 市役所名寄庁舎前出発
16:30頃 市役所名寄庁舎前到着
(ハローワーク前・文化センター前停車)
17:00頃 風連福祉センター前到着

○中川町エコミュージアム
中川町で算出したアンモナイトを中心にクビナガリュウなどの化石約800点が展示されている道内屈指の化石博物館を見学します。

○アトリエ3モア
彫刻家砂澤ピッキの作品を常設展示している博物館です。ピッキの大胆にして繊細、原始的にしてモダンな作品をお楽しみください。

○高橋昭五郎彫刻の館
美しい線と仕上げの素晴らしさ「愛・祈り・感謝」という大きな制作テーマを持つ彫刻家高橋昭五郎さんの作品を鑑賞します。

申し込み期間 8月6日(月)～10日(金)

費用 1,600円(入館料・昼食代・傷害保険料など)

※定員は33人です。最小催行人数15人とさせていただきます。なお、定員を超えた場合は抽選させていただきます。

申し込み 市民文化センター
※年間予定については、市民文化センターへお問い合わせください。市ホームページにも掲載しています。

サンピラー国体記念「第5回サマージャンプ大会」

多くの方の観戦を、お待ちしております
とき 7月29日(日) 9:00から
ところ ピヤシリジャンツェ

ジャックの豆事業

(自主的学習グループ・サークル活動促進事業)

「サークルをたちあげたい」「いまあるサークルをもっと活性化させたい」と思っている方はいらっしゃいませんか?

そんなあなたのグループ・サークル活動をお手伝いします。お気軽にご相談ください。詳しくは、市民文化センターへお問い合わせください。

対象 市内の5人以上のグループ・サークルが、同様の学習を希望する市民の参加を呼びかけて実施する文化活動その他で、学習会、講習会、講演会など形式は問いません。

内容 ・学習活動にかかる経費の一部を助成します。(上限2万円)
・講師、PR、会場の手配、運営などについての相談に応じます。

まなびの部屋

博物館

北国博物館 緑丘222 ☎・FAX 01654 2575
e-mail ny-kitahaku@city.nayoro.lg.jp 開 9:00~17:00 休 月・年末年始
風連分館 風連町南町85 ☎01655 2531 FAX 01655 2321

■特別展「ヒグマ」

ヒグマの生態と生息環境、アイヌ文化との関わりについて解説します。また、自然の中で撮影されたヒグマの写真約20点を紹介します。

- ・とき 7月21日(土)~8月26日(日)
- ・ところ 北国博物館ギャラリーホール(無料)
- ・内容 ヒグマの1年、食べ物、冬ごもり、子育て、アイヌの熊祭り、北方少数民族とヒグマ、木彫・工芸のクマなど

■講演会「ヒグマが語ってくれたこと」

特別展の写真を提供している伊藤健次さんを講師に迎えます。カメラのレンズを通して見たさまざまな表情など、知られていないヒグマの自然の中での姿を紹介してもらいます。

- ・とき 8月24日(金) 18:30~20:00
- ・ところ 北国博物館講堂(無料)
- ・講師 伊藤健次さん(写真家・岩見沢市栗沢町在住)

※事前の申し込みは必要ありませんので、直接会場へお越しください。

■大雪高山植物観察ハイキング

夏の大雪山に出かけ、大自然のお花畑で高山植物を観察しましょう。北国博物館に集合し、旭岳ロープウエー駅まではバスで移動します。

- ・とき 7月21日(土) 6:00~17:00
- ・行き先 旭岳裾合平
- ・対象 小学4年生~高校生(保護者の参加も可能です)
- ・定員 20人(定員になり次第締め切り)
- ・参加費 小学生1,500円、中学生以上2,900円(ロープウエー・保険代)
- ・申し込み方法 申し込み書に必要事項を記入し、参加費を添えてお申し込みください。
- ・申込期限 7月10日(火)
- ・申し込み 北国博物館窓口

図書館

名寄本館 大通南2 ☎01654 4751 FAX 01654 4897
開 火・金 9:30~17:00 水・木 9:30~20:00 17:00以降は1階のみ
土・日 9:30~16:00 休 月・月末・祝・年末年始
風連分館 風連町南町84-1 ☎01655 2871 FAX 01655 2380
開 月~金 9:30~17:00 土 9:30~16:00 休 日・月末・祝・年末年始

【名寄本館の行事】

- 夏の夜のおたのしみ会
- ・とき 7月25日(水) 18:30から
 - ・ところ 名寄本館中庭(雨天時は2階会議室)
 - ・対象 幼児・小学生(夜ですので、父母または保護者代わりとなる方の同伴をお願いします)
 - ・定員 80人 ※定員になり次第締め切ります。
 - ・参加料 無料
 - ・申し込み期間 7月10日(火)から
 - ・申し込み 名寄本館
小学生1日司書体験募集
 - ・とき 8月1日(水)
①9:00~12:00 ②13:00~16:00
 - ・定員 ①②ともに6人 ※定員になり次第締め切ります。
 - ・対象 小学5・6年生
 - ・申し込み期間 7月10日(火)から
 - ・申し込み 名寄本館
夏休み工作づくり
 - ・とき 8月3日(金)
ペンギンクラブ
 - ・とき 7月5日(木)・19日(木) 10:30~11:30
 - ・ところ 名寄本館2階会議室
 - ・対象 3歳未満児・保護者

【風連分館の行事】

- カンガルーのポケット
- ・とき 7月27日(金) 10:00から
 - ・内容 ハンドペインティング
 - ・対象 就学前のお子さんと保護者
おはなしポケット(毎週金曜日11:00~12:00)
 - ・内容 読み聞かせなど
 - ・対象 就学前の幼児・保護者
おはなしタイム(毎週水曜日15:00から)
 - ・内容 読み聞かせ
 - ・対象 児童

自動車文庫「やまゆり号」7月の巡回日程

《名寄地区》

4日(火) ハルニレ公園前	15:20~15:40
浅江島公園築山前	15:50~16:30
10日(火) 第1老人クラブ前	14:50~15:05
錦町公園前	15:15~15:35
麻生公園前	15:45~16:05
ライラック公園	16:15~16:35
12日(木) 道営サンピラー・マーガレットヴィラ	15:20~15:45
南が丘総合福祉会館前	15:55~16:10
13日(金) コデマリ公園	15:00~15:15
西10南1自衛隊官舎前	15:55~16:35
17日(火) 東三条郵便局前	15:05~15:20
緑丘第1団地	15:30~15:50
はなぞの広場	16:05~16:30
18日(水) ノースタウンふれあい会館	15:15~15:35

《風連地区》

3日(火) 東風連地区	10:00~
5日(木) 下多寄地区	9:45~
5日(木) 日進・旭地区	12:45~
10日(火) 市街地地区	10:00~

5/30

チャレンジデー2007 勝利 多くのご参加ありがとうございました

対戦結果

	名寄市	三好市
人口	31,462人	34,076人
参加人数	20,014人	21,344人
参加率	63.6%	62.6%

18,800人を目標に、早起きラジオ体操や市民綱引き大会など健康づくりに汗を流しました。天候にも恵まれ勝利することができ、通算成績が7勝7敗となりました。

ご協力いただきました関係機関・団体の皆さま、大変ありがとうございました。



各小中学校などを会場に行われた早朝ラジオ体操（保健センター）



スポーツセンターで行われた市民綱引き大会に、小学生低学年の部に27チーム、同高学年の部に37チーム、一般の部に23チームが参加。白熱した試合が展開されていました。



スポーツセンターも無料開放。ミニバレーや卓球などで汗を流しました。



天塩川河川敷で行われたグラウンドゴルフ大会



天塩川河川緑地公園パークゴルフ広場で行われたパークゴルフ大会

6/7

松浦武四郎踏査150年を 記念して



江戸時代の探検家、松浦武四郎が天塩川流域を踏査してから今年で150年を迎えたことを記念して、天塩川を語る集いin名寄が開かれました。NPO法人天塩川リバーネット（入江和也理事長）が主催したもので、松浦武四郎記念館（三重県松阪市）の高瀬英雄館長が「松浦武四郎と天塩川」をテーマに基調講演。パネルトークやパネル展も行われ、北海道の命名者になった松浦武四郎の偉大な功績を通じて天塩川の歴史に触れることができました。



柔道世界選手権に初出場 目指せオリンピック！

9月に、ブラジル・リオデジャネイロで開催される柔道の世界選手権日本代表に、名寄市生まれの佐藤愛子選手（了徳寺学園職員）が選ばれました。

小学校2年生で柔道を始めた佐藤選手が出場するのは57キロ級で、5月に行われたアジア選手権（クウェート）では優勝を決めており、世界選手権での5位以内入賞で北京五輪の国別出場枠の獲得を目指しています。名寄から五輪選手の誕生が期待されます。

6/17

ふうれん白樺まつり

第28回ふうれん白樺まつりが、ふうれん望湖台自然公園を会場に行われました。昨年、一昨年は西町公園で行われましたが、会場を再び同公園に移して開催されました。

この日は晴天に恵まれ、風連御料太鼓の演奏でまつりが開幕。訪れた人々は緑のじゅうたんの上で、バーベキューに舌鼓を打ちながら、ジャズ演奏や歌謡ショーなどを楽しみました。

メインイベントの阿波踊りでは、地元の風舞連（かざまいれん）や友好都市・杉並区の高円寺阿波おどり振興協会の皆さんが、華麗な踊りを披露。会場からは大きな拍手が上がっていました。

まつりの締めくくりには、風連良質米生産組合によるもちまきも行われました。

また、前日の16日には第1回アスパラまつり、阿波踊りinふうれんでも、阿波踊りが披露され、観衆の目を楽しませていました。

平成19年度採用
 名寄市職員を募集

職種・募集人数
 看護師 30人程度
 助産師 若干名
 臨床工学士 1人
 言語聴覚士 1人
 医療ソーシャルワーカー 1人

受験資格

各職種の免許を有する方または平成20年4月までに資格取得見込の方で、昭和48年4月2日以降に生まれた方

臨床工学士の免許を有する方または平成20年4月までに資格取得見込の方で、昭和58年4月2日以降に生まれた方

言語聴覚士の免許を有する方または平成20年4月までに資格取得見込の方で、昭和48年4月2日以降に生まれた方

医療ソーシャルワーカー
 社会福祉士の資格を有する方または平成20年4月までに資格取得見込の方で、昭和48年4月2日以降に生まれた方

試験内容(全職種)
 ・第一次試験 書類選考(第一次試験合格者は、本人に通知します)

移動窓口

夜間納税窓口

(17:15~19:30)
 と き 7月25日(水)
 ところ 名寄庁舎2階
 税務課納税係

パスポート移動窓口

(11:00~14:00)
 ところ 名寄庁舎3階会議室
 と き 7月11日(水)
 25日(水)

社会保険事務相談窓口

1日目) 13:00~16:30
 2日目) 9:00~11:30
 商工会議所会場
 と き 7月12日(木)
 13日(金)
 市民会館(大通北1)
 と き 7月26日(木)
 27日(金)

暮らしのリサイクル

(10:00~16:00)

名寄消費者協会 ☎01654③5630
 ※毎週水曜日は定休日
 不用になった家庭用品などを紹介
 します。お気軽にお電話ください。

〇ゆずります

- 学習機・椅子
- エレクトーン
- スチールベッド
- 子ども用三輪車
- 臼ときね

〇ゆずってください

- ベビー服・パジャマ
- デスクトップパソコン
- 風呂用ベビースーパー
- 小学5・6年生の教科書(4科目)

恩給欠格者、戦後強制抑留者、引揚者の皆さまへ

旧軍人などで恩給などを受け

ていない恩給欠格者、戦後、ソ連やモンゴルに強制抑留された方、終戦に伴い本邦以外の地域から引揚げられてこられた方(ご本人)に、改めて慰藉の念を表すため、内閣総理大臣名の「特別慰労品」を贈呈していただきます。

過去に内閣総理大臣名の書状などを受けた方、書状などの請求をしなかつた方も対象です。

上下水道料金の検針員変更のお知らせ

「広報なよろ」平成19年5月号にて上下水道料金の料金収納・検針事務委託員をお知らせしましたが、検針事務委託員が変更になりましたのでお知らせします。

「広報なよろ」平成19年5月号にて上下水道料金の料金収納・検針事務委託員をお知らせしましたが、検針事務委託員が変更になりましたのでお知らせします。

上下水道メーター検針事務委託

献血にご協力ください

とき	ところ
8月6日(月)	10:30~12:30 市役所風連庁舎前
	13:30~16:00 JA道北なよろ風連給油所駐車場
7日(火)	10:30~12:30 名寄郵便局
	14:00~16:00 マックスバリュ名寄店
8日(水)	10:30~16:00 西條(株)名寄店
9日(木)	10:30~16:00 市役所名寄庁舎
10日(金)	10:30~13:00 名寄信用金庫本店
	14:30~16:00 ハローワークなよろ

市献血推進協議会
 (市役所社会福祉課庶務係)
 2階(内線3221)

暮らしのお知らせ

市民見学会に 参加しませんか

市は、市民の皆さんに広く市政を知っていただくため、市の施設を中心とした見学会を行っています。多くの参加をお待ちしています。

テーマ 農業施設の壁画鑑賞
雨天時は、車内からの見学となります。

とき 7月10日(火) 9時30分～12時

【行き】

9:30 市役所名寄庁舎 集合・出発
9:50 市役所風連庁舎 集合・出発

【帰り】

11:40 市役所名寄庁舎 解散
12:00 市役所風連庁舎 解散

定員 25人(定員になり次第締め切ります)

参加者が10人に満たない場合は中止となります。

申込期限 7月6日(金)

名 企画課広報広聴係
3階(内線3307)

婚姻の解消または取り消し(離婚)後300日以内に 生まれた子の出生届出の取り扱いについて

5月21日から、婚姻の解消または取り消し(離婚)後300日以内に生まれた子のうち、婚姻の解消・取り消し(離婚)後の懐胎であることを医師の作成した証明書により証明することができるとおり出生の届出をすることができます。

詳しくは、法務局または市役所市民課市民係までお尋ねください。

旭川地方法務局名寄支局
01654 2349

市民課市民係
1階(内線3111)

風 1階(内線118)

名寄市長の資産などを公開します

「政治倫理の確立のための名寄市長の資産等の公開に関する条例」(名寄市長の資産等の公開に関する規則)に基づいて、島市長の資産を公開しています。

今年、平成18年10月号「広報なよろ」で公開以降、変更のあった資産と平成18年の所得について公開します。また、資産等補充報告書及び所得等報告書は閲覧することができます。

名 総務課総務係
3階(内線3321)

届出の原則

父母離婚後300日以内に生まれた子は、民法第722条により前夫の子と推定されるため、前夫を父とする嫡出子出生届をしなければならない。

5月21日以後の届出

一定の様式による医師の作成した証明書を提出することにより、前夫を父としない非嫡出子出生届(母が再婚している場合には、後夫を父とする嫡出子出生届)をすることができます。

資産

土地	644.60㎡	(固定資産税課税標準額)	251万4,038円)
建物	185.49㎡	(固定資産税課税標準額)	1,053万4,762円)
	110.16㎡	(固定資産税課税標準額)	106万9,130円)
			売却処分

所得など

給与所得 789万2,157円

健康相談日程(14:00~17:00)

窓口開設日	担当産業医		
7月18日(水)	坂田 仁	名寄中央整形外科	西2南6
8月2日(木)	斉藤 武志	片平外科・脳神経外科	大通南3
8月8日(水)	赤石 直之	あかいし内科医院	西4北2
9月12日(水)	岡崎 望	岡崎内科	西2南3
10月24日(水)	谷 光憲	たに内科クリニック	西8南11
11月7日(水)	赤石 直之	あかいし内科医院	西4北2
11月14日(水)	坂田 仁	名寄中央整形外科	西2南6
11月21日(水)	岡崎 望	岡崎内科	西2南3
12月6日(木)	斉藤 武志	片平外科・脳神経外科	大通南3
12月12日(水)	長尾 恒	名寄三愛病院	西1北5
12月19日(水)	谷 光憲	たに内科クリニック	西8南11
1月9日(水)	長尾 恒	名寄三愛病院	西1北5

名寄地域産業保健センターからのお知らせ 労働者50人未満の事業場の事業主・従業員の皆さんへ

地域産業保健センター事業は、皆さんの健康管理を応援し、その充実を図るため、地域の医師会が厚生労働省の委託を受けて行っているものです。多くのご利用をお待ちしています。

健康相談窓口の開設
健康診断結果に基づいた健康管理、生活習慣病や職業病の予防方法、病後における作業との関係、日常生活における健康管理・保持増進の方法などについて相談に応じます。

個別訪問産業保健指導
医師などが事業場を個別に訪問し健康管理などの指導を行います。

産業保健情報の提供
産業医などの情報の提供と産業保健に関する図書・ビデオの貸し出しなども行っています。

相談・指導などすべて無料です。秘密は厳守します。

名寄地域産業保健センター(西5北2 上川北部医師会内)
01654 5311

新規学校卒業者の求人
 申し込みはお早めに

名寄公共職業安定所管内の高等学校における、平成20年3月卒業予定者の就職希望状況がまとまりました。卒業予定者710人のうち、204人が就職を希望し、そのうち44・1%にあたる90人が地元での就職を希望しています。

少しでも多くの生徒の希望が叶いますよう、求人のお申し込みをお願いいたします。

項目	高等学校	中学校
求人受理開始	6月20日以降	
事業主宛求人票返戻	7月 1日以降	
推薦開始	9月 5日	12月1日
選考・採用内定開始	9月16日	12月1日

申・問
 ハローワークなよろ(西5南10)
 ☎01654 4326
 FAX01654 3229

高齢者の医療制度が変わります
 後期高齢者医療制度がスタート

75歳(一定の障がいのある場合は65歳)以上の方は現在、国民健康保険や被用者保険などの医療保険制度に加入しながら、老人保健制度で医療を受けていますが、平成20年4月からはそれらを脱退し、「後期高齢者医療制度」に移ることとなります。

新しい制度の目的は？
 国民皆保険を維持し、医療保険制度を将来にわたり持続可能なものとしていくために、高齢化社会に対応した仕組みとして、独立した医療制度を創設するものです。

対象者(被保険者)は？
 ・75歳以上の高齢者
 ・一定の障がいのある65歳以上75歳未満の方

制度の運営主体は？
 ・財政運営・資格管理
 ・道内全180市町村が加入する「北海道後期高齢者医療広域連合」
 ・保険料の徴収や窓口業務
 各市町村

保険料は？
 個人ごとに算定された保険料を被保険者一人ひとりが支払う

こととなり、原則として年金から天引きされます(所得の低い方は、世帯の所得水準に応じて保険料が軽減されます)。また、健康保険などの被用者保険の被扶養者だった方も保険料を負担することになります(2年間軽減される経過措置があります)。

医療機関での自己負担は？
 現行の老人保健制度と同様に、1割負担(ただし、現役並み所得者は3割負担)となります。
 詳しくは、北海道後期高齢者医療広域連合事務局、または市後期高齢者医療制度担当へお問い合わせください。

北海道後期高齢者医療広域連合
 ☎011 290 5601
 e-mail
 webmaster@iryokouki-hokkaido.jp

市民課年金老人保健係
 1階(内線3118)

社会保険事務所「ねんきんダイヤル」(24時間対応)のお知らせ

年金の記録 ☎0120 657830
 (フリーダイヤル)
 国民年金・厚生年金の年金請求・手続き ☎0570 05 1165
 (市内通話料金・携帯可)
 IP電話・PHSからは ☎03 6700 1165
 IP電話・PHSからの番号は、7月17日からご利用できません。

医療費受給証の更新時期です

対象者 重度障害・乳幼児・ひとり親家庭などの医療費受給証の交付を受けている方で有効期限が7月31日の方
 更新手続き 公簿などにより受給の資格要件が確認できる方は、市から受給者証を送付(7月下旬頃)いたします。転入者など、資格要件の確認ができない方は、更新手続きの案内を送付(7月中旬)いたします。
 障害福祉課福祉給付係
 2階(内線3243)



1枚300円

発売期間 7月19日(木)~8月7日(火)

抽選日 8月16日(木)

「この宝くじの収益金は、市町村の明るく住みよいまちづくりに使われます」
 昨年のサマージャンポ宝くじ(第509回全国自治宝くじ)の時効【8月15日(水)】が迫っていますのでお忘れなく。

無料相談窓口

- 市民相談室
- ところ 名寄市民会館1階(大通北1)
申込・問 ☎01654②2111
(内線3616)
- 市民相談 9:00~16:00
とき 月~金曜日
無料法律相談 11:00~
とき 7月1日(日)
8月5日(日)
※事前予約が必要です
- 行政相談 13:00~16:00
とき 7月12日(木)
8月 9日(木)
- 結婚相談
とき 第1金曜日 17:30~19:00
その他の金曜日 13:00~15:00
-
- 消費者相談 9:00~16:00
とき 月~金曜日
ところ 市民会館2階
消費者センター
☎01654②3575
- 労働相談 8:45~17:15
とき 月~金曜日
ところ 名寄庁舎3階
産業振興課労働相談所
☎01654②2111
- 人権相談 8:30~16:30
とき 月~金曜日
ところ 旭川地方事務局名寄支局
☎01654②2349
- 心配ごと相談(24時間)
とき 月~金曜日
ところ 総合福祉センター
☎01654②3968
- 精神障害者生活相談
(酒害相談も) 13:00~15:00
とき 毎月第3木曜日
ところ 総合福祉センター
☎01654②3968
- 教育相談ハートダイヤル
9:00~17:00
とき 月~金曜日
ところ 女性児童センター
☎01654②1000
- 年金無料相談
とき 7月18日(水)
ところ 風連庁舎1階相談室
※年金相談・資格確認については
無料ですが、各種申請の手続きは
有料となります。

健康講座「ヨガ教室」

ヨガでさわやかな「いい汗」をかいて、健康にそして快適に、今年の暑い夏を乗り切りませんか？

とき 7月18日(水)・25日(水)10時30分~12時
全2回

ところ 女性児童センター2階第1和室

講師 高橋栄子さん(旭川市在住)

定員 20人

募集期間 7月16日(月)まで
定員になり次第、締め切りします。

参加料 無料
持ち物 バスタオル・タオル

申・問
女性児童センター
☎01654 3465
FAX 01654 1000

風連福祉センターに「AED」を設置

風連災害防止・救助活動協力会(川原彰会長)から、ご寄贈を受けた自動体外除細動器(AED)を、緊急の際、広く市民の方にご利用いただくため、風連福祉センターに設置しました。

本器は、風連地区の各種行事などに貸し出しいたしますので、ご利用ください。

風連福祉センター
☎01655 2531

模範青少年該当者の推薦をお願いします

名寄市在住の義務教育終了後から、概ね25歳までの模範的な団体、または個人を表彰します。

表彰対象
青少年団体として、構成が堅実で運営が優れ、活動内容が青少年の健全育成に寄与し将来期待できること。

青少年団体構成員として活躍に寄与し、多大な功績が認められる方。

社会奉仕に尽力し、他の模範となる方。(町内会地域活動に)

名寄市在住の義務教育終了後、学校、家庭生活において他の模範となる方。

推薦方法
所定の推薦書にて、市青少年センターへ提出してください。(推薦書は同センターにあります)

申込期限 8月31日(金)

申・問 市青少年センター
☎01654 3465
FAX 01654 1000
〒096 0041
名寄市西11条北2丁目

自衛官募集

対象 18歳以上27歳未満の方
年齢に応じ、各種種目をご案内します。

種目
2等陸・海・空士
一般曹候補生
航空学生(海・空)
看護学生
防衛大学校学生
防衛医科大学校学生

受け付け期間
8月1日(水)~9月7日(金)
9月7日(金)~28日(金)

自衛隊旭川地方協力本部名
寄出張所(西1南9)
☎01654 3921

受験の申し込みは、市役所名寄庁舎3階企画課でも対応いたします。

ご寄付

ありがとうございます
(順不同・敬称略)

なよる健康の森パークゴルフ場のために
遠藤 荘
病院施設の整備などのために
今藤 正美
風連特養「しらかはハイッ」の環境整備・入所者などのために
清水 怜子・粕谷ハツミ
會田 芳枝
青少年育成と防犯のために
名寄サイクリング協会
(今 健司会長)
特養「清峰園」の環境整備のために
名寄ライオンズクラブ
(木村由夫会長)
市民の安全のために
名寄市風連災害防止・救助活動協力会
(川原 彰会長)

日	月	火	水	木	金	土
1 ・企画展「松浦武四郎」(8日まで) 9:00-17:00 北 ・道北市町村対抗柔道大会 9:00 文	2 ・名寄地方中体連剣道大会 (3日まで) 文	3 ・名寄地方中体連バドミントン大会 (4日まで) 文 ・ソフトテニス大会 (4日まで) 麻	4 ・名寄地方中体連柔道大会 文	5 ・運転免許更新時講習会 優良18:00 違反19:00 文	6 ・たなばた会 15:30 児	7
8 ・第4回紅花杯ソフトバレーボール大会 9:00 文 ・会長杯硬式テニス大会 麻 ・ふれあい広場2007なよろ総合福祉センター	9	10 ・中体連上川代表決定戦剣道大会 (11日まで) 文	11	12 ・陶芸教室 9:00-12:00 13:00-16:00 18:00-21:00 要予約 陶 ・運転免許更新時講習会 一般14:00 優良13:00 文 ・参議院選挙公示	13	14 ・小さな自然観察クラブ 7:00 ・北海道ジュニアバドミントン大会名寄地区予選 文 ・ママ・壮年ソフトテニス対抗戦 文 ・C級大会 (15日まで) 球
15	16 海の日 ・市長・教育長杯争奪ソフトテニス大会 麻	17	18 ・夏の行楽期の交通安全全運動 (27日まで) ・早朝診療 予約制 7:00 風連国保診療所	19 ・運転免許更新時講習会 初回14:00 一般17:30 文	20	21 ・ママさん名寄地区卓球大会 文 ・東日本大会(2部) (22日まで) 球
22	23 ・各小中学校終業式	24 ・へっちゃんLAND 2007 (27日まで) トムテ文化の森他	25 ・市食生活推進協議会主催親子料理教室 10:00 参加費300円 保健センター	26 	27 ・国民体育大会(成年) (30日まで) 球	28
29 ・北海道中学校剣道大会 (31日まで) 文 ・参議院選挙投票日	30	31 ・市スポーツセンター休館日 ・広報「なよろ」8月号配布予定日	名寄幼稚園園児が市に花をプレゼント			

広報誌は保存しておきましょう

北 ... 北国博物館 文 ... 市民文化センター 文 ... スポーツセンター 陶 ... 風連陶芸センター 児 ... 女性児童センター 球 ... 市営球場
公 ... 名寄公園テニスコート 麻 ... 麻生テニスコート

ひとのうごき

平成19年5月末日現在 ()は前月末比
 人口31,393人 (-2) 男15,223人 (±0) 女16,710人 (-2)
 世帯数14,682世帯 (+14) 外国人登録者149人 (+5)

78.9 Airてっしで「名寄市からのお知らせ」を放送中

市からのお知らせ、イベント情報などを紹介しています。
 放送 = 毎週月～金曜日 ① 8:10から ② 11:10から ③ 17:10から

7月の太陽・月の暦

日	日の出	日の入	月の出	月の入	日	月の形
1日	3時47分	19時20分	20時16分	3時45分	8日	☾下弦
10日	3時53分	19時17分	-時-分	15時07分	14日	☽新月
20日	4時02分	19時10分	9時58分	21時42分	22日	☾上弦
31日	4時13分	18時59分	19時46分	5時09分	30日	☽満月

表紙の写真

旬のおいしい「新鮮野菜」はいかがですか。

野菜の収穫が盛んなこの時期、市内では農家の皆さんによる「朝市」や「夕市」が行われています。

JR風連駅前では毎週火曜日に、「緑のめぐみ会」(水上雪子会長)の皆さんが、みずみずしい野菜、野菜・花の苗を販売しています。今年で9年目を迎える「朝市」は、大勢のお客さんたちで賑わいを見せています。



(6月19日撮影)



広報 **なよろ**

平成19年7月1日発行 第16号

発行/名寄市 編集/総務部企画課広報広聴係 印刷/(株)名寄印刷所
 名寄市役所名寄庁舎 〒096-8686 北海道名寄市大通南1丁目1番地 ☎01654 2111 FAX 01654 5644
 名寄市役所風連庁舎 〒098-0507 北海道名寄市風連町西町196番地1 ☎01655 2511 FAX 01655 2510